

4. GRAFIČKA DOKUMENTACIJA

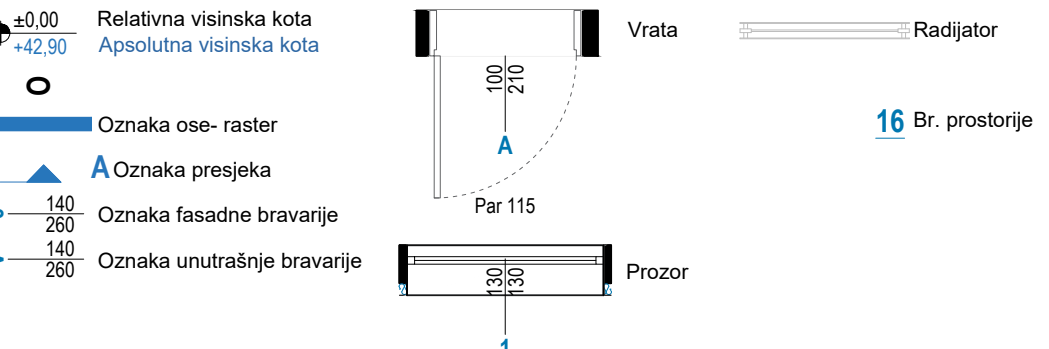

A POSTOJEĆE STANJE

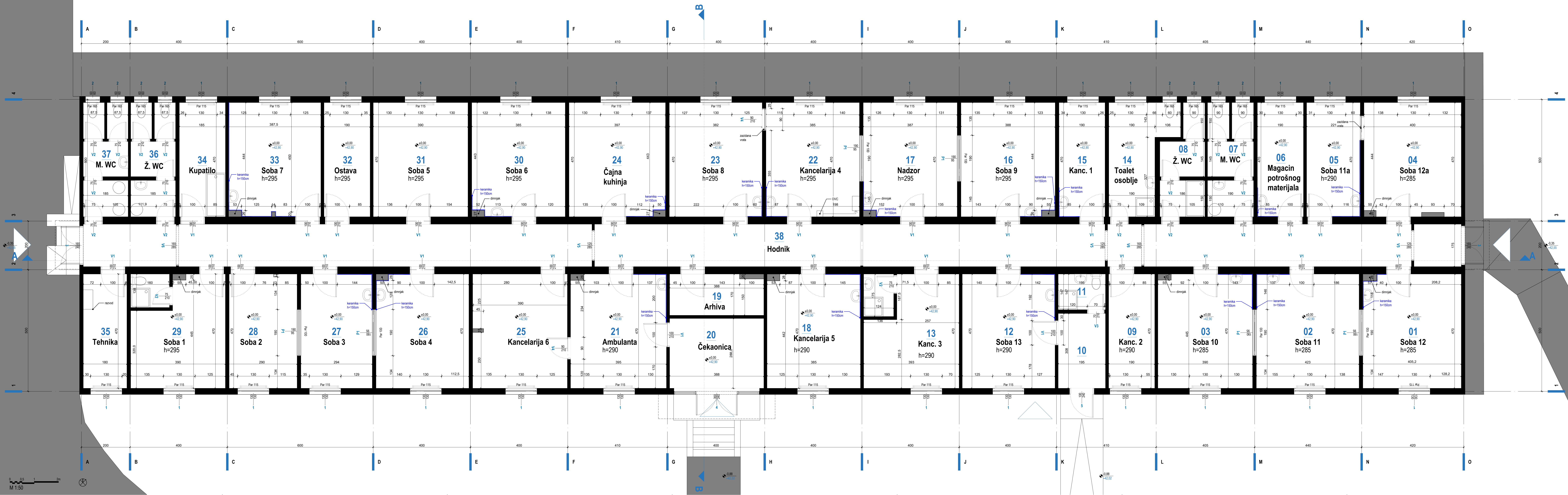

ULAZI U OBJEKT

Ulaz

ISPUNE I OBRADE

Postojeći zid	Gipskartonski zid	Termoizolacija
Keramika	PVC Vinil	PVC Vinil
Ruči se	Novi element	Dio objekta koji se ne tretira projektom

LEGENDA ARHITEKTURA - POVRŠINE I OBRADE PROSTORIJA					
br.	namjena prostorije	površina [m ²]	obrada zidova, podova, plafona		
			pod	zid	plafon
01	SOBA 12	19.04	laminat	masna boja	S. plafon
02	SOBA 11	19.88	laminat	masna boja	S. plafon
03	SOBA 10	18.33	laminat	masna boja	S. plafon
04	SOBA 12a	18.82	tarket	disperzija	S. plafon
05	SOBA 11a	10.39	laminat	disperzija	S. plafon
06	MAGACIN POTROŠNOG MATERIJALA	8.93	laminat	disperzija	S. plafon
07	MUŠKI WC	8.31	keramika	keramika	S. plafon
08	ŽENSKI WC	6.84	keramika	keramika	S. plafon
09	KANCELARIJA 2	8.93	laminat	disperzija	S. plafon
10	VJETROBRAN	6.01	laminat	disperzija	S. plafon
11	TOALET	2.87	keramika	keramika	S. plafon
12	SOBA 13	17.95	laminat	masna boja	S. plafon
13	KANCELARIJA 3	18.08	laminat	disperzija	S. plafon
14	TOALET OSOBLJE	10.45	keramika	keramika	S. plafon
15	KANCELARIJA 1	8.93	laminat	disperzija	S. plafon
16	SOBA 9	18.24	laminat	disperzija	S. plafon
17	NADZOR	18.19	laminat	masna boja	S. plafon
18	KANCELARIJA 5	18.10	laminat	disperzija	S. plafon
19	ARHIVA	6.60	laminat	masna boja	S. plafon
20	ČEKAONICA	11.15	laminat	masna boja	S. plafon
21	AMBLANTA	18.57	laminat	masna boja	S. plafon
22	KANCELARIJA 4	18.10	tarket	keramika	S. plafon
23	SOBA 8	17.98	laminat	masna boja	S. plafon
24	ČAJNA KUHINJA	18.68	laminat	masna boja	S. plafon
25	KANCELARIJA 6	18.33	laminat	disperzija	S. plafon
26	SOBA 4	17.98	laminat	masna boja	S. plafon
27	SOBA 3	13.82	laminat	masna boja	S. plafon
28	SOBA 2	13.16	laminat	masna boja	S. plafon
29	SOBA 1	17.94	laminat	masna boja	S. plafon
30	SOBA 6	18.10	laminat	masna boja	S. plafon
31	SOBA 5	18.33	laminat	masna boja	S. plafon
32	OSTAVA	8.93	tarket	masna boja	S. plafon
33	SOBA 7	17.86	laminat	masna boja	S. plafon
34	KUPATILO	8.93	keramika	keramika	S. plafon
35	TEHNIČKA PROSTORIJA	8.46	laminat	disperzija	S. plafon
36	ŽENSKI WC	8.08	keramika	keramika	S. plafon
37	MUŠKI WC	8.08	keramika	keramika	S. plafon
38	HODNIK	99.18	laminat	masna boja	S. plafon

UKUPNO NETO	606.52
UKUPNO BRUTO	697.94

<div>PROJEKTANT:</div> <div><div>"URBIPRO" d.o.o., Podgorica, ul. Radosava Burica bb, telefon 067/006-012, e-mail office@urbipro.me PDV: 30/31-14587-2, PIB: 03059847</div></div>		<div>INVESTITOR:</div> <div>Klinički centar Crne Gore</div>	
<div>Obrasci:</div> <div>Aktuelizacija projekta za primenu Nacionalnog zakona o odgovornosti inženjera u str. 30/31-14587-2</div>		<div>Lokacija:</div> <div>Katastarska parcela br. 1299/2, KO Opština Podgorica</div>	
<div>Glavni inženjer:</div> <div>Dušan Džudović d.i.a.</div>		<div>Vrsta tehničke dokumentacije:</div> <div>GLAVNI PROJEKAT ADAPTACIJE</div>	
<div>Odgovorni inženjer:</div> <div>Dušan Džudović d.i.a.</div>		<div>Dio tehničke dokumentacije:</div> <div>PROJEKAT ARHITEKTURE</div>	
<div>Saradnici:</div> <div>Arhitekta zamokar, spec. sci. arh. Nisim Bulatović, MSc. arh. Aleksa Gligarović, MSc. arh.</div>		<div>Prilog:</div> <div>OSNOVA PRIZEMLJA Postojeće stanje</div>	
<div>Datum izrade i M.P.</div> <div>Maj 2025</div>		<div>Datum revizije i M.P.</div>	

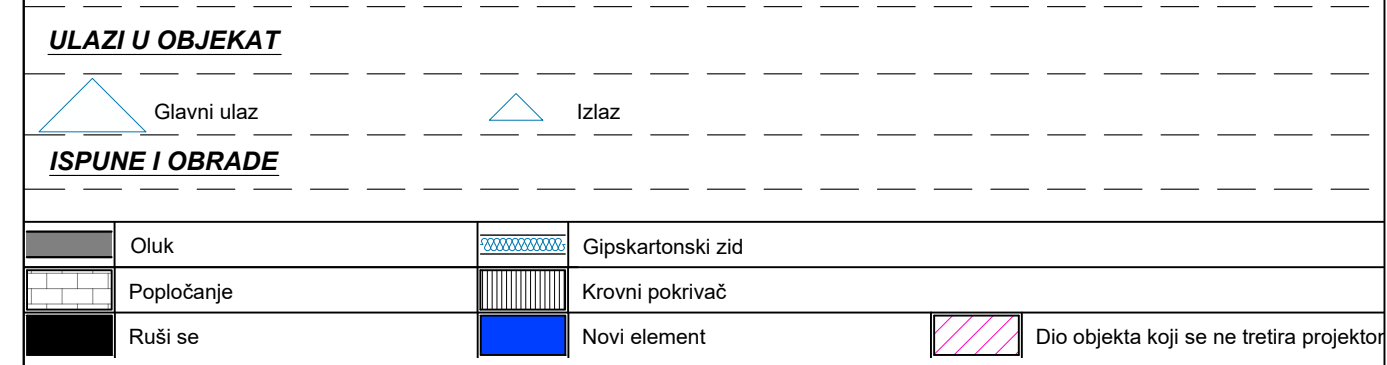
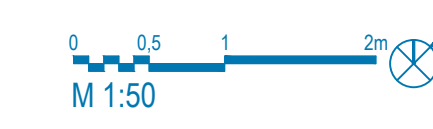

PROJEKTANT:  "URBILPRO" d.o.o., Podgorica, ul. Radoslava Burika bb, telefon 067/006-012, e-mail: office@urbilpro.me PDV: 30/31-14987-7 PIB: 03059847		INVESTITOR: Klinički centar Crne Gore	
Dijeljak: Anotacija objekta za potrebe Nacionalnog centra za dijagnostiku dojke u sklopu KKCG		Lokacija: Katastarska parcela br. 1299/2, KO Podgorica 1, Opština Podgorica	
Glavni inženjer: Dušan Džudović d.i.a.		Vrsta tehničke dokumentacije: GLAVNI PROJEKAT ADAPTACIJE	
Odgovorne inženjer: Dušan Džudović d.i.a.		Dio tehničke dokumentacije: PROJEKAT ARHITEKTURE	RAZMJERA: R=1:50
Saradnici: Anđela Jarković, spec. arh. arh. Nikolina Blazović, MSc arh. Aleksa Orđević, MSc arh.		Prilogi: OSNOVA PRIZEMLJA Postojeće stanje	Broj priloga: A-03 Broj strane:
Datum izdavanja I.M.P.: Maj 2025		Datum revizije I.M.P.:	

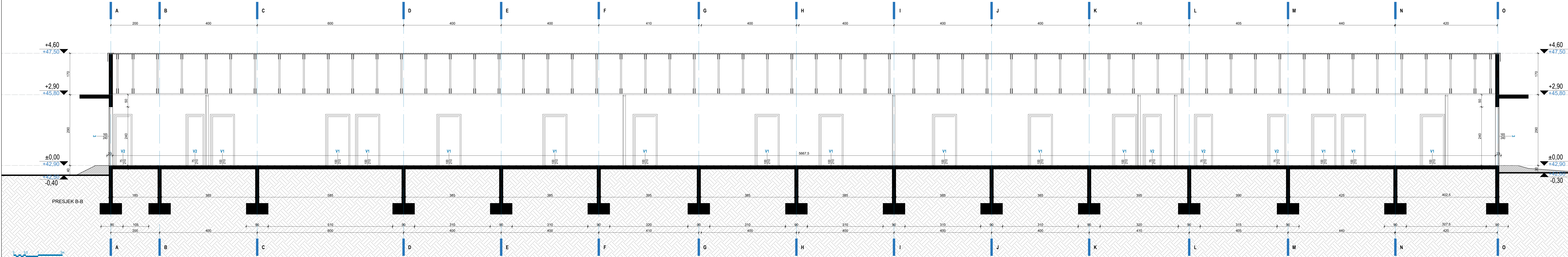
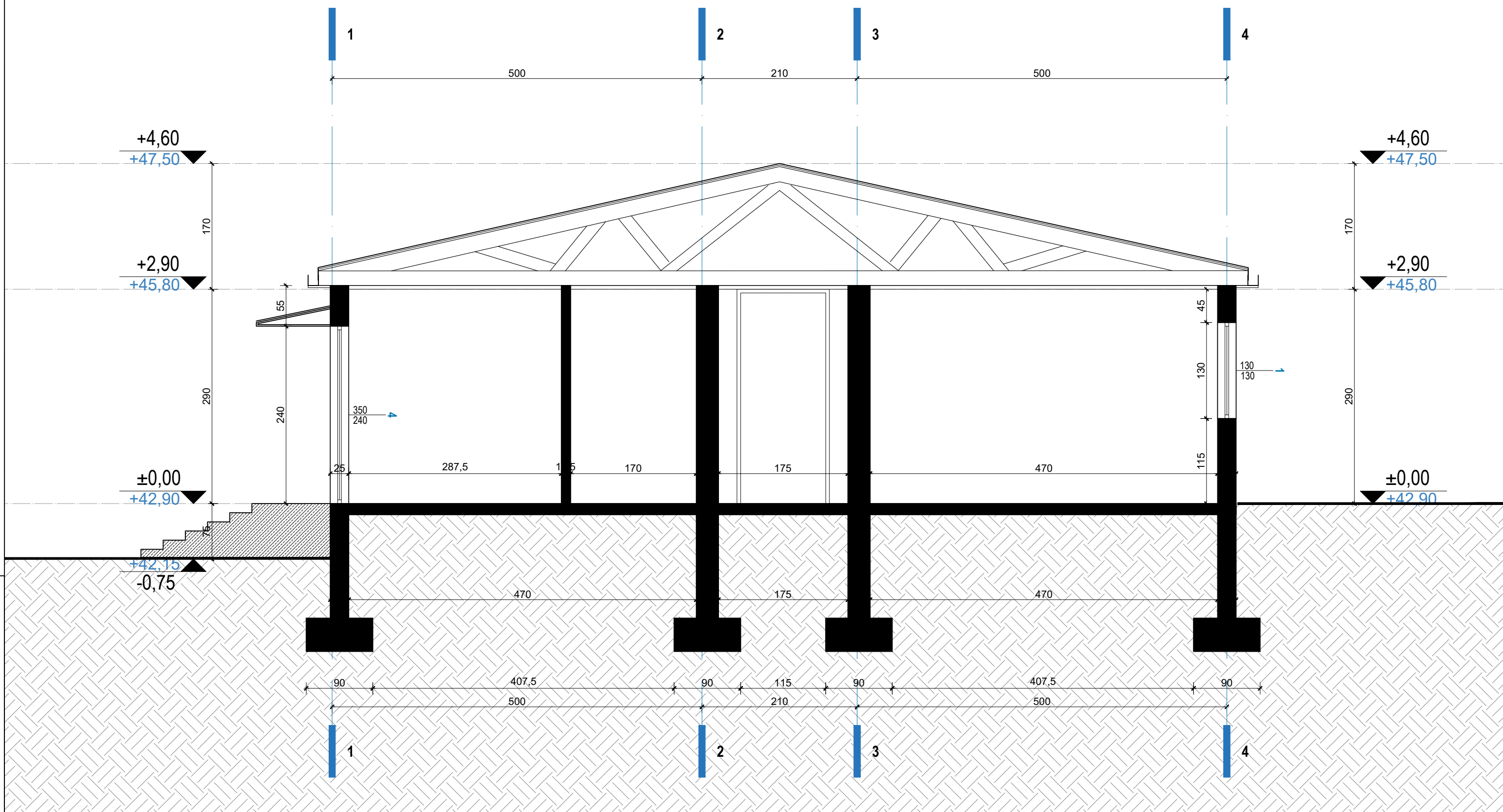

Relativna visinska kota
+42.90
Absolutna visinska kota

Oznaka ose- raster
A Oznaka presjeka
140 Oznaka fasadne bravarije
140 Oznaka unutrašnje bravarije
P.P. Oznaka poda
P.Z. Oznaka zida

ULAZI U OBJEKT
Glavni ulaz
Nuklearna medicina
Mamografija
Izlaz

ISPUNE I OBRADE
Postojeći zid
Keramika
Ruši se
Gipskartonski zid
PVC Vinil
Novi element
Termoizolacija
PVC Vinil
Dio objekta koji se ne tretira projektor

PROJEKTANT:
"URBI PRO" d.o.o., Podgorica,
ul. Braće Savića 10, telefon 067/006-012,
e-mail office@urbipro.me
PDV: 30/31-14987-7, PIB: 03059847

INVESTITOR:
Klinički centar Crne Gore

Objekat:
Adaptacija objekta za potrebe Nacionalnog
centra za dijagnostiku raka u okviru NCCG

Glavni inženjer:
Dušan Džudović d.i.a.

Odgovorni inženjer:
Dušan Džudović d.i.a.

Saradnici:
Anđelka Janković, spec. soci. arh.
Nikola Burić, spec. soci. arh.
Aleksa Grgurević, spec. soci. arh.

Datum izrade i M.P.
Maj 2025

Lokacija:
Katastarska parcela br. 1299/2, KO Podgorica 1,
Opština Podgorica

Vrsta tehničke dokumentacije:
GLAVNI PROJEKAT ADAPTACIJE

Dio tehničke dokumentacije:
PROJEKAT ARHITEKTURE

Prilog:
Presjeci A-A i B-B
Postojeće stanje

RAZVJERA:
R=1:50

Broj priloga:
A-04

Broj strana:

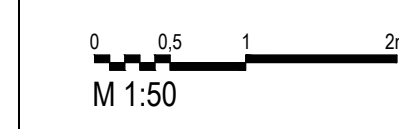

PROJEKTANT:  "URBI PRO" d.o.o., Podgorica, ul. Batkovača Barica 10, telefon 067/006-012, e-mail: office@urbipro.me PDV: RU/31-14987-7, PIB: 03059847		INVESTITOR: Klinički centar Crne Gore	
Objekat: Akvizicija objeata za potrebe Nacionalnog centra za dijagnozu i terapiju u sklopu KKCO		Lokacija: Katastarska parcela br. 1299/2, KO Podgorica 1, Opština Podgorica	
Glavni inženjer: Dušan Džudović d.i.a.		Vrsta tehničke dokumentacije: GLAVNI PROJEKAT ADAPTACIJE	
Odgovorni inženjer: Dušan Džudović d.i.a.		Dio tehničke dokumentacije: PROJEKAT ARHITEKTURE	RAZMJERA: R=1:50
Saradnici: Anđelka Janković, spec. za arh. Nikica Buzdović, MSc arh. Anđelka Čigrovac, MSc arh.		Prilog: Sjeverna i Južna fasada Postojeće stanje	Broj priloga: A-05
Datum izrade i M.P.: Maj 2025		Datum revizije i M.P.:	

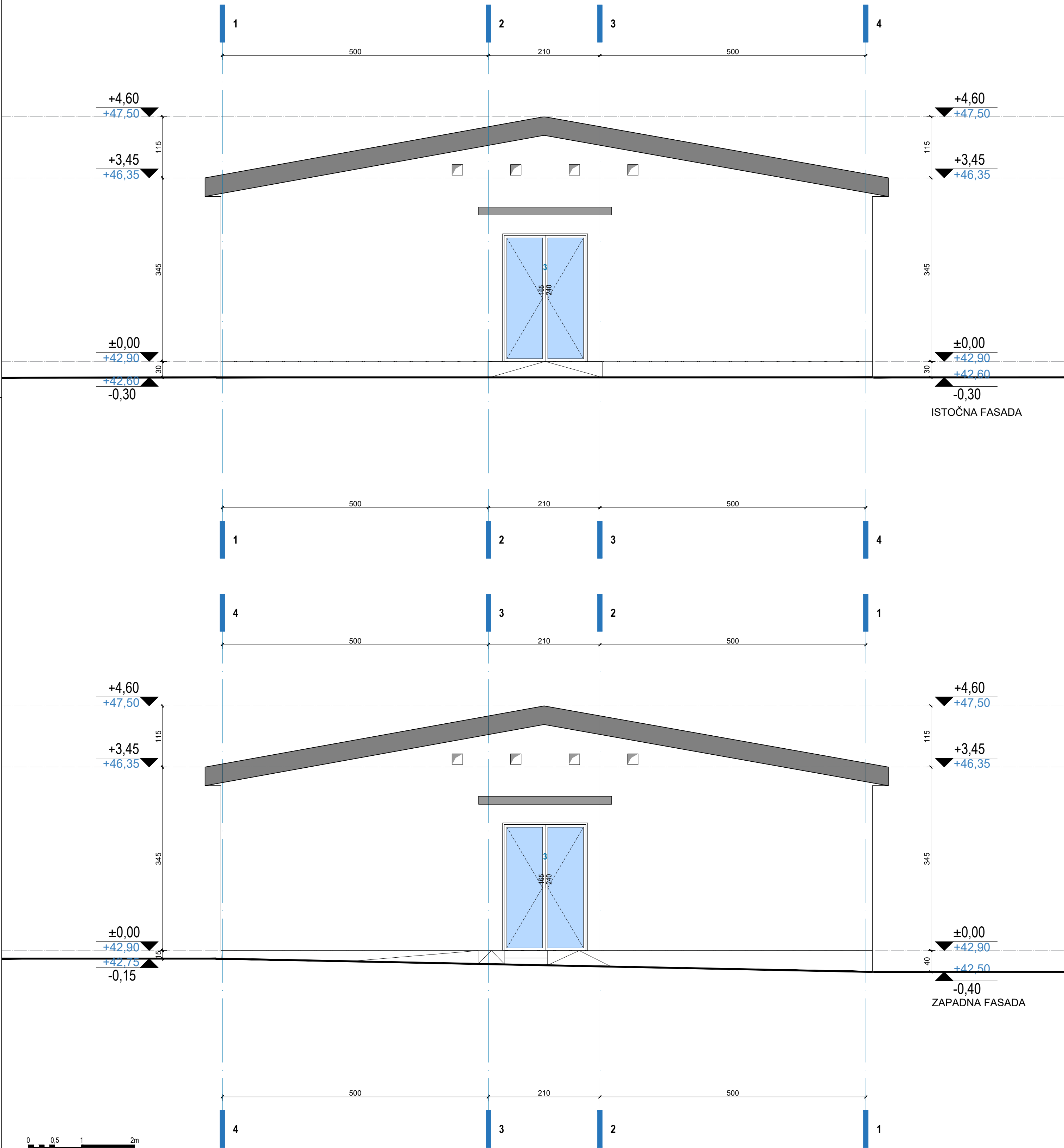

PROJEKTANT:  "URBI.PRO" d.o.o., Podgorica, ul. Radosava Burica bb, telefon 067/006-012, e-mail office@urbipro.me PDV: 30/31-14987-7, PIB: 03059847		INVESTITOR: Klinički centar Crne Gore	
Objekat: Adaptacija objekta za potrebe Nacionalnog centra za dijagnostiku dojke u sklopu KCCG		Lokacija: Katastarska parcela br. 1299/2, KO Podgorica 1, Opština Podgorica	
Glavni inženjer: Dušan Džudović d.i.a.		Vrsta tehničke dokumentacije: GLAVNI PROJEKAT ADAPTACIJE	
Odgovorni inženjer: Dušan Džudović d.i.a.		Dio tehničke dokumentacije: PROJEKAT ARHITEKTURE	RAZMJERA: R=1:50
Saradnici: Anđela Janković, spec. sci. arh. Nikola Bulatović, MSc arh. Aleksa Grgurović, MSc arh.		Prilog: Istočna i Zapadna fasada Postojeće stanje	Broj priloga: A-06 Broj strane:
Datum izrade i M.P. Maj 2025		Datum revizije i M.P.	

B PLAN INTERVENCIJA

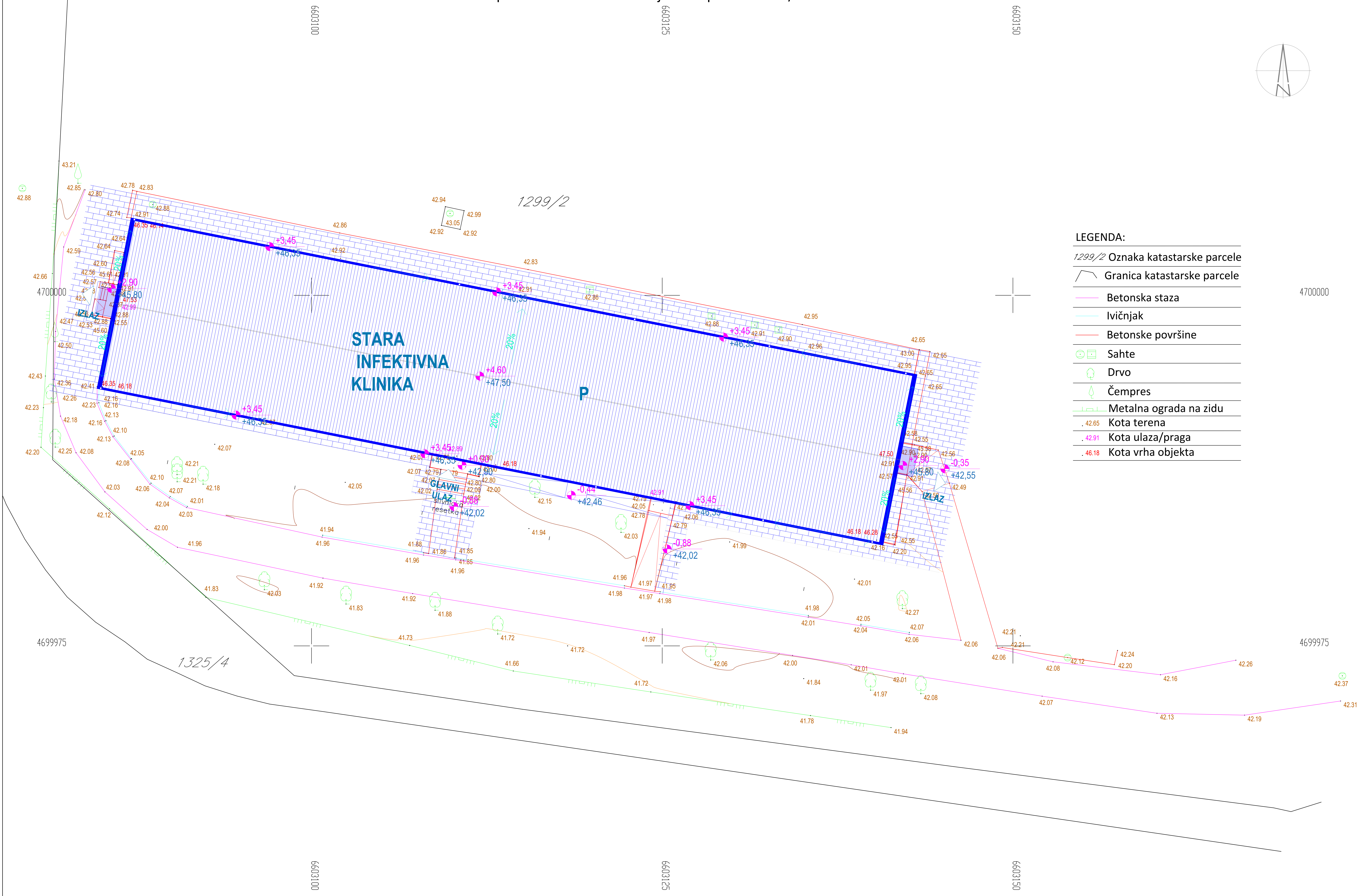

PROJEKTANT: "URBI.PRO" d.o.o., Podgorica, ul.Radosava Burica 1b, telefon 067/006-012, e-mail: office@urbipro.me PDV: 30/U31-14987-2, PIB: 03052847		INVESTITOR: Klinički centar Crne Gore	
Opisat: Analiza i priprema za izradu Nacionalnog zakona za organizaciju zdravstva u okviru NCU		Lokacija: Katastarska parcela br. 1299/2, KO Podgorica 1, Opština Podgorica	
Glavni inženjer: Dušan Džudović d.i.a.		Vrsta tehničke dokumentacije: GLAVNI PROJEKAT ADAPTACIJE	
Odgovorni inženjer: Dušan Džudović d.i.a.		Dio tehničke dokumentacije: PROJEKAT ARHITEKTURE	
Saradnici: Anđelka Janković, spec. st. arh. Miroslav Babić, spec. st. arh. Anđelka Janković, spec. st. arh.		Prilog: Situacioni plan Plan intervencija	
Datum izdavanja: 18.5.2025.		Broj priloga: B-01	
		Broj stranica: R=1:250	

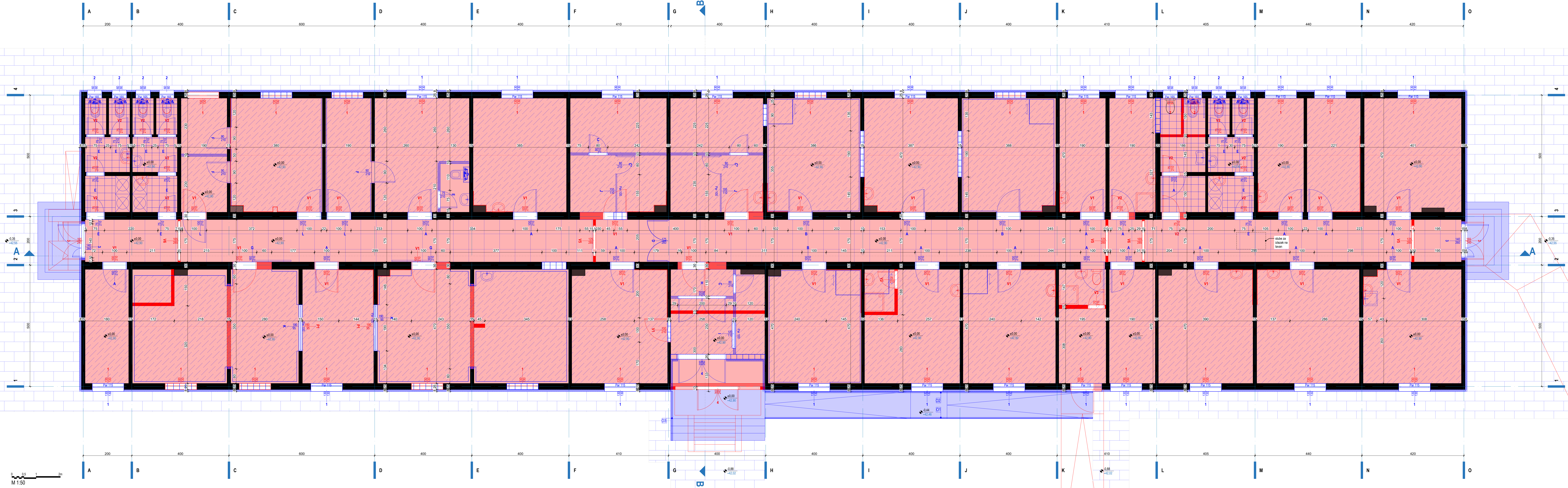

Relativna visinska kota
Apsolutna visinska kota

Oznaka ose- raster
Oznaka presejeka
Oznaka fasadne bravarije
Oznaka unutrajnje bravarije
Oznaka poda
Oznaka zida

ULAZI U OBJEKT
Glavni ulaz
Nuklearna medicina
Mamografija
Izlaz

ISPUNE I OBRADJE
Poslojedni zid
Keramika
Ruži se

Gipskartonski zid
PVC Vinil
Novi elementi

Termoizolacija
PVC Vinil
Dio objekta koji se ne tretira projektom

Vrata
Radijator
16 Br. prostorije nuklearne medicine
01 Br. prostorije mamografije
Prozor

PROJEKTANT: "URBIPRO" d.o.o., Podgorica, ul. Radosava Burica bb, telefon 067/006-012, e-mail office@urbipro.me PDV: 39/31-14987-2, PIB: 03059847		INVESTITOR: Klinički centar Cme Gore	
Objekat: Adaptacija objekta za potrebe Medicinskog centra za dijagnostiku i terapiju u sklopu KCCG		Lokacija: Katastarska parcela br. 1299/2, KO Podgorica 1, Opština Podgorica	
Glavni inženjer: Dušan Džudović d.i.a.		GLAVNI PROJEKAT ADAPTACIJE	
Odgovorni inženjer: Dušan Džudović d.i.a.		PROJEKAT ARHITEKTURE	
Saradnici: Arhitektonski ured: arh. Nikola Radošević, MSc arh. Aleksa Džurđević, MSc arh.		Prilog: OSNOVA PRIZEMLJA Plan intervencija	
Datum izrade: I. N.P. Maj 2025		Datum revizije: I. N.P.	
		RAZMJERA: B-01 Broj strana:	

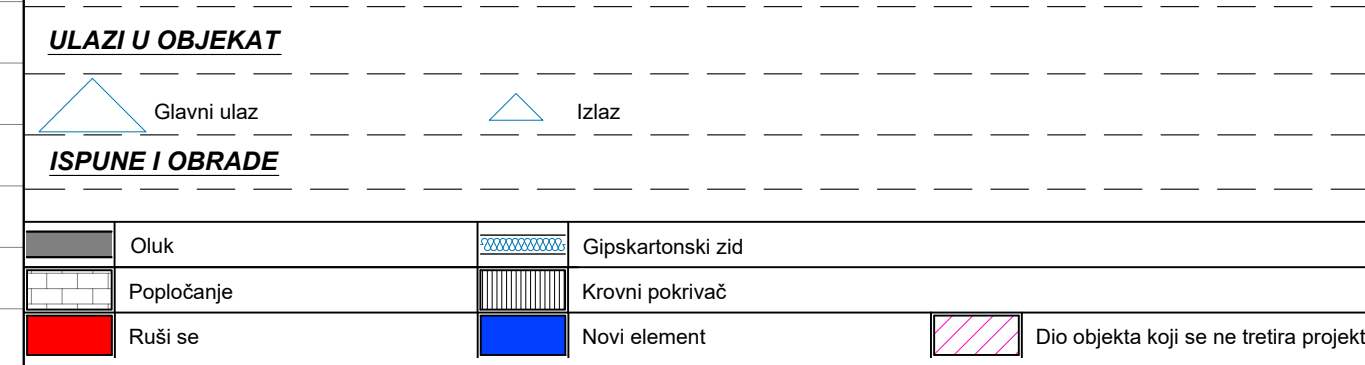
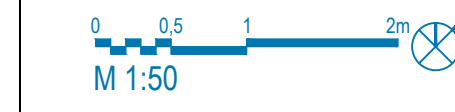

PROJEKANT:  "URBIPRO" d.o.o., Podgorica, ul.Radosava Burica bb, telefon 067/006-012, e-mail: office@urbipro.me PDV: 30/31-14987-7, PIB: 03059847		INVESTITOR: Klinički centar Crne Gore	
Objekat: Adaptivni objekat za pomoć Nacionalnog centra za dijagnostiku dojke u sklopu KKCG		Lokacija: Katastarska parcela br. 1299/2, KO Podgorica 1, Opština Podgorica	
Glavni inženjer: Dušan Džudović d.i.a.		Vrsta tehničke dokumentacije: GLAVNI PROJEKAT ADAPTACIJE	
Odgovorni inženjer: Dušan Džudović d.i.a.		Slo tehničke dokumentacije: PROJEKAT ARHITEKTURE	
Saradnici: Anđela Janković, spec. nči arh. Nikola Bakićević, MSc in Aleksa Orđević, MSc in		Prilog: OSNOVA PRIZEMLJA Planirano stanje	Broj priloga: B-03
Datum izrade i M.P. Maj 2025		Datum revizije i M.P.	

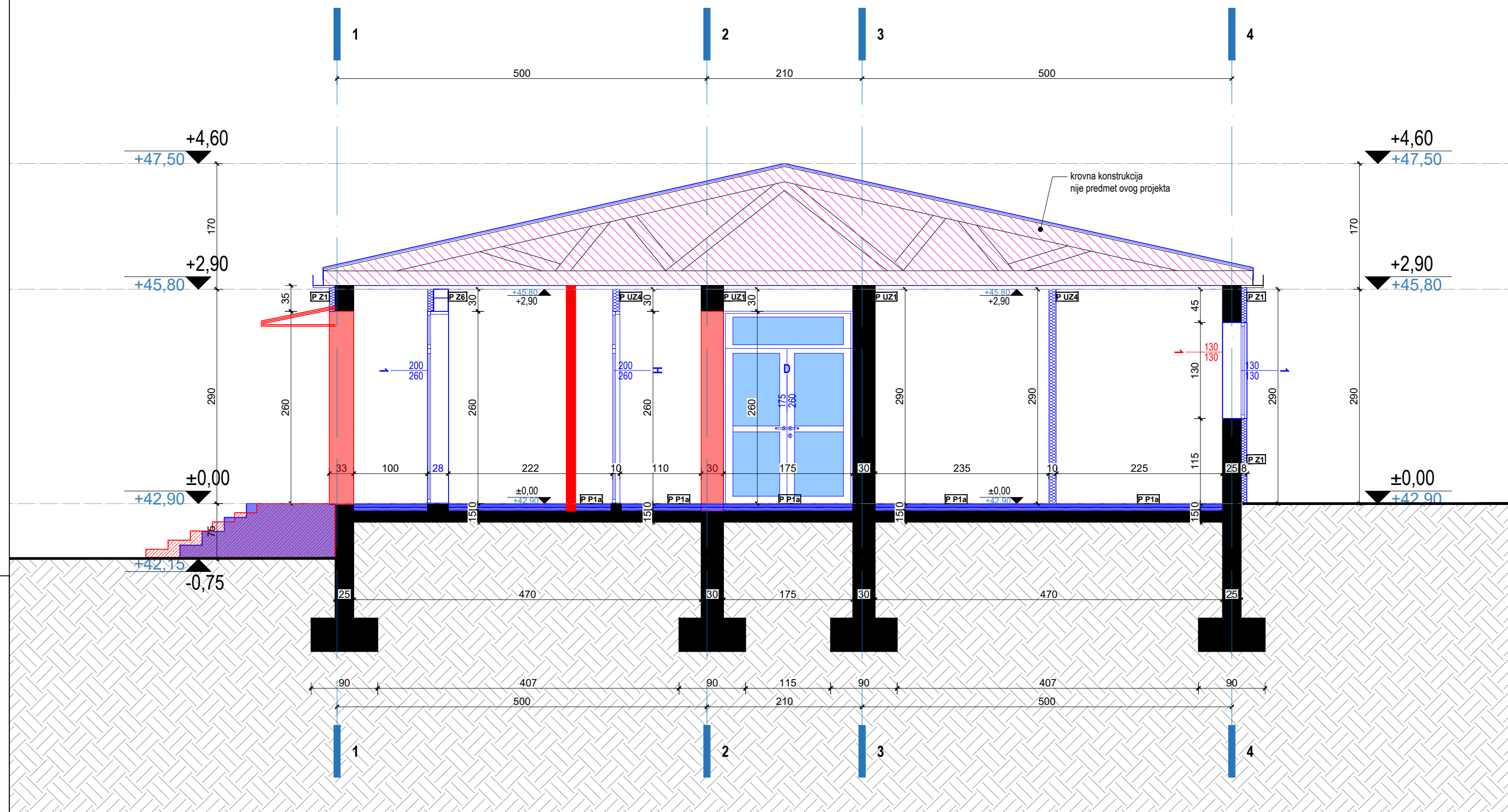

PRESJEK A-A

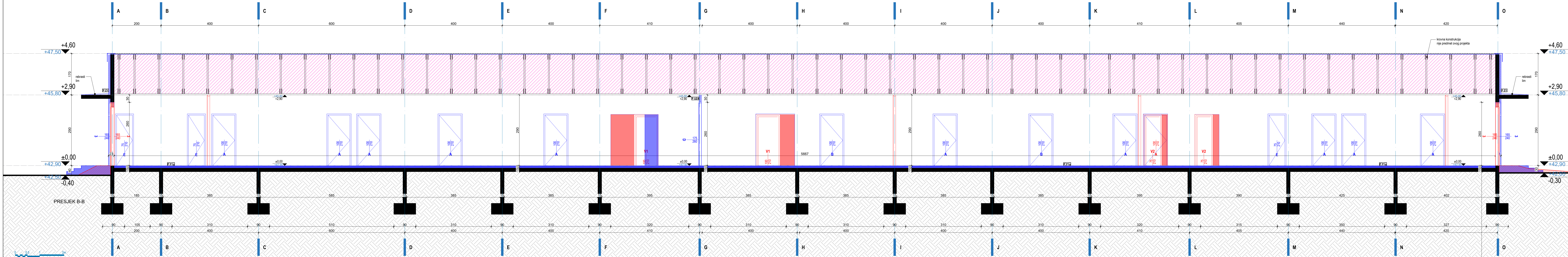

PRESJEK B-B

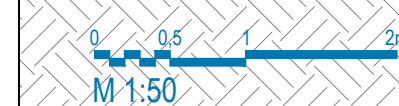

<p>Relativna visinska kota +42.90 Apsolutna visinska kota</p>	
<p>Oznaka ose- raster</p>	
<p>Oznaka presjeka</p>	
<p>Oznaka fasadne bravarije</p>	
<p>Oznaka unutrašnje bravarije</p>	
<p>Oznaka poda</p>	
<p>Oznaka zida</p>	
<p>ULAZI U OBJEKT</p>	
<p>Glavni ulaz</p>	
<p>Nuklearna medicina</p>	
<p>Mamografija</p>	
<p>Izlaz</p>	
<p>ISPUNE I OBRADE</p>	
<p>Postojeći zid</p>	
<p>Gipskartonski zid</p>	
<p>Termoizolacija</p>	
<p>Keramika</p>	
<p>PVC Vinil</p>	
<p>PVC Vinil</p>	
<p>Ruši se</p>	
<p>Novi element</p>	
<p>Dio objekta koji se ne tretira projektor</p>	
<p>PROJEKTANT: "URBI PRO" d.o.o., Podgorica, ul. Braće Savića Burica 125, telefon 067/006-012, e-mail office@urbipro.me PDV: 30/31-14987-7, PIB: 03059847</p>	
<p>INVESTITOR: Klinički centar Crne Gore</p>	
<p>Objekat: Adaptacija objekta za potrebe Nacionalnog centra za dijagnostiku raka u skladu s NCCG</p>	
<p>Lokacija: Katastarska parcela br. 1299/2, KO Podgorica 1, Opština Podgorica</p>	
<p>Glavni inženjer: Dušan Džudović d.i.a.</p>	
<p>Vrsta tehničke dokumentacije: GLAVNI PROJEKAT ADAPTACIJE</p>	
<p>Odgovorni inženjer: Dušan Džudović d.i.a.</p>	
<p>PROJEKAT ARHITEKTURE</p>	
<p>Saradnici: Anđelka Janković, spec. soci. arh. Nikola Burić, spec. soci. arh. Aleksa Grgurević, spec. soci. arh.</p>	
<p>Prilog: Presjeci A-A i B-B Plan intervencija</p>	
<p>RAZMJERA: R=1:50</p>	
<p>Datum izrade i M.P. Maj 2025</p>	
<p>Datum revizije i M.P.</p>	
<p>Broj strana: B-04</p>	

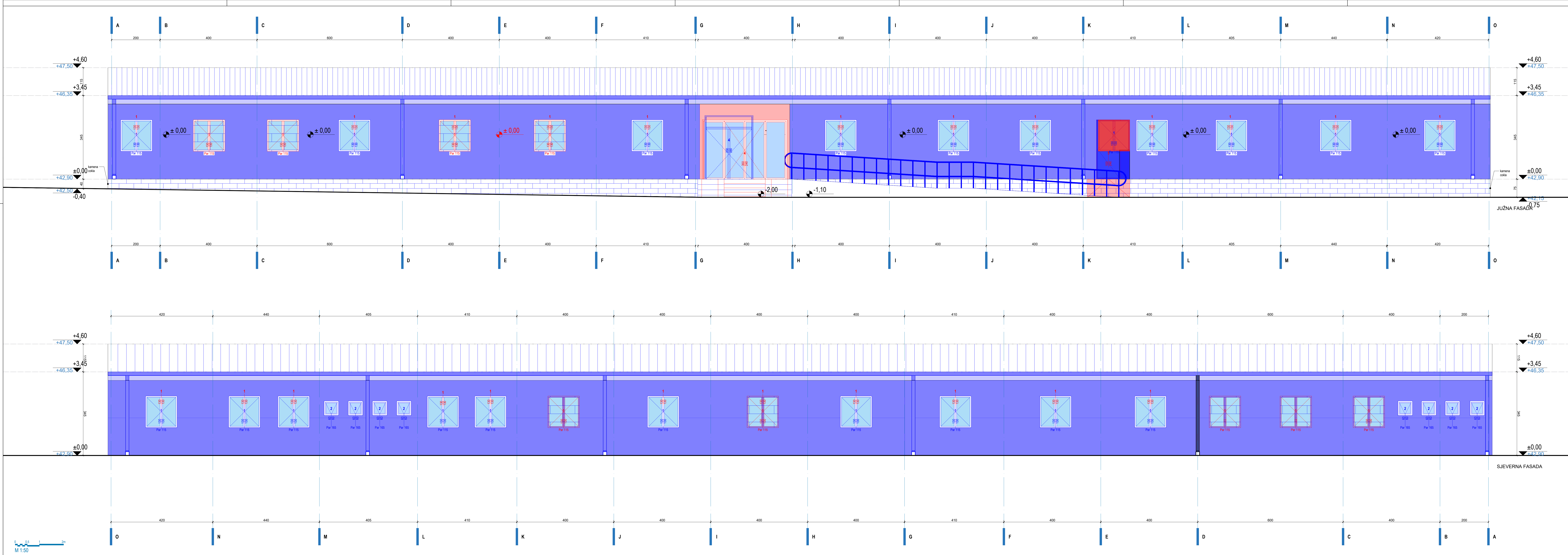

PROJEKTANT: "URBI PRO" d.o.o., Podgorica, ul. Radisaša Burca 12, telefon 067/606-012, e-mail office@urbipro.me PDV: 30/31-14987-7, PIB: 03059847		INVESTITOR: Klinički centar Crne Gore	
Objekat: Adaptacija objekta za potrebe Nacionalnog centra za dijagnostiku i terapiju u oblasti RCCG		Lokacija: Katastarska parcela br. 1299/2, KO Podgorica 1, Opština Podgorica	
Glavni inženjer: Dušan Džudović d.i.a.		Vrsta tehničke dokumentacije: GLAVNI PROJEKAT ADAPTACIJE	
Odgovorni inženjer: Dušan Džudović d.i.a.		PROJEKAT ARHITEKTURE	
Saradnici: Anđelka Janković, spec. sci. arh. Nikola Buravac, MSc. arh. Anđelka Janković, MSc. arh.		Prilog: Sjeverna i Južna fasada Postojeće stanje	RAZMJERA: B-05 Broj strana:
Datum izrade i M.P.: Maj 2025		Datum revizije i M.P.:	

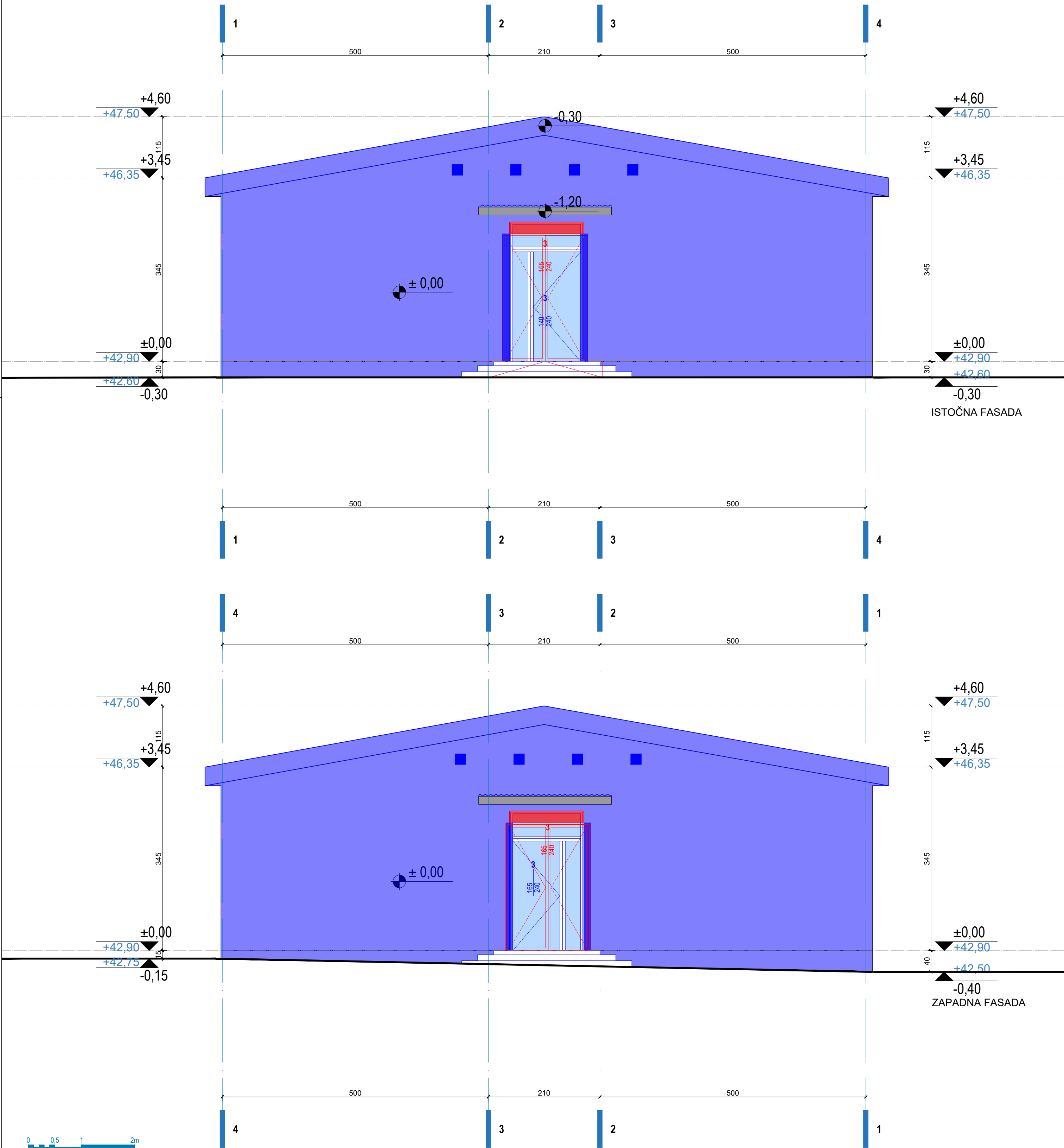

<div><div></div> Ruši se</div> <div><div></div> Novi element</div> <div><div></div> Dio objekta koji se ne tretira projektorom</div>	
<div><div>PROJEKTANT:</div><div><div>URBI.PRO</div><div>POSREDOVANJE U PROMETU NEPOKRETNOSTI</div></div><div>"URBI.PRO" d.o.o., Podgorica, ul. Radosava Burica bb, telefon 067/006-012, e-mail office@urbipro.me PDV: 30/31-14987-7, PIB: 03059847</div></div>	<div>INVESTITOR:</div> <div>Klinički centar Crne Gore</div>
<div>Objekat:</div> <div>Adaptacija objekta za potrebe Nacionalnog centra za dijagnostiku dojke u sklopu KCCG</div>	<div>Lokacija:</div> <div>Katastarska parcela br. 1299/2, KO Podgorica 1, Opština Podgorica</div>
<div>Glavni inženjer:</div> <div>Dušan Džudović d.i.a.</div>	<div>Vrsta tehničke dokumentacije:</div> <div>GLAVNI PROJEKAT ADAPTACIJE</div>
<div>Odgovorni inženjer:</div> <div>Dušan Džudović d.i.a.</div>	<div>Dio tehničke dokumentacije:</div> <div>PROJEKAT ARHITEKTURE</div>
<div>Saradnici:</div> <div>Andela Janković, spec. sci. arh. Nikola Bulatović, MSc arh. Aleksa Grgurović, MSc arh.</div>	<div>Prilog:</div> <div>Istočna i Zapadna fasada Postojeće stanje</div>
<div>Datum izrade i M.P.</div> <div>Maj 2025</div>	<div>Broj priloga:</div> <div>B-06</div> <div>Broj strane:</div> <div></div>
<div>Datum revizije i M.P.</div>	

C PLANIRANO STANJE

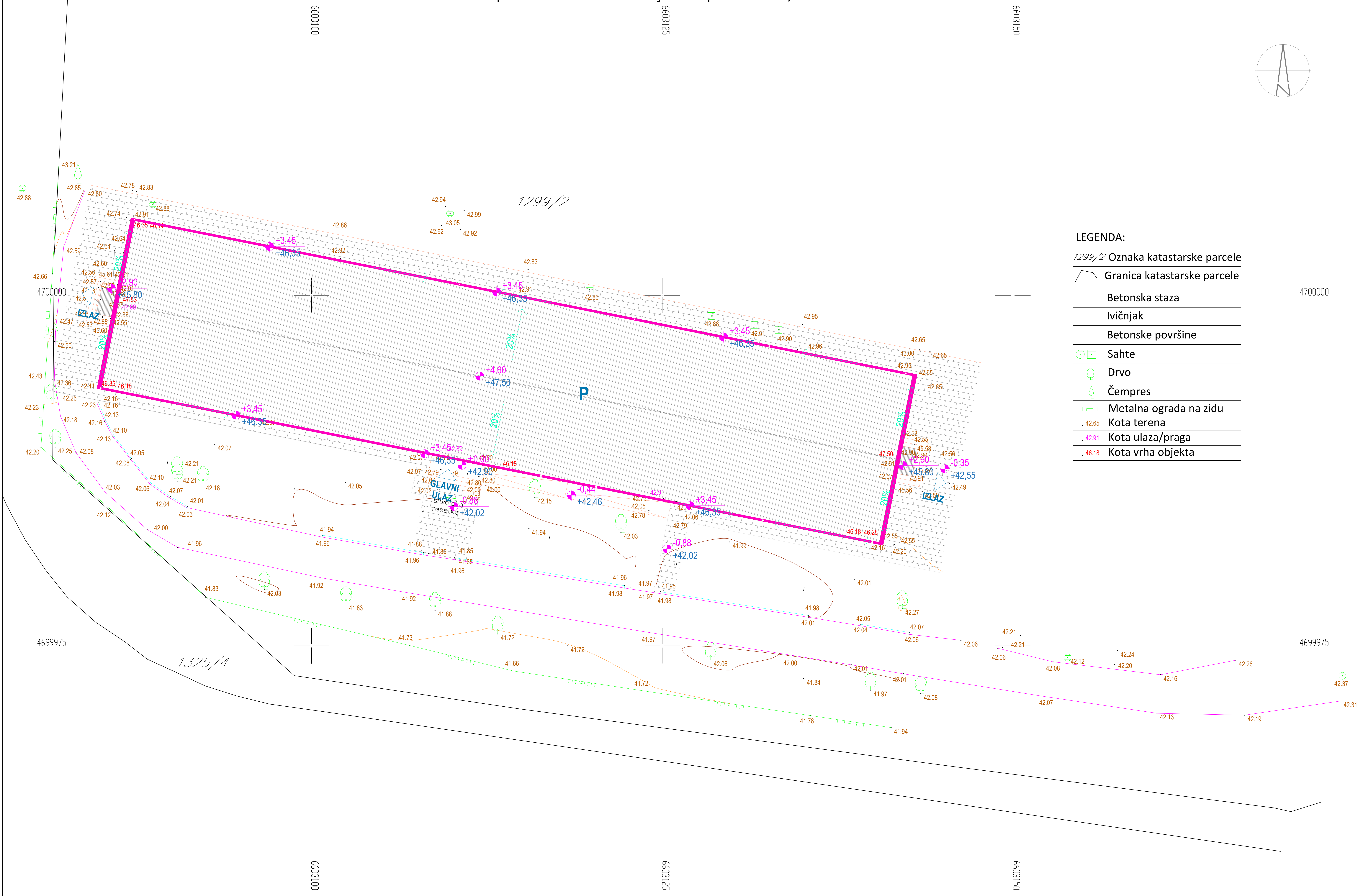

LEGENDA:	
1299/2	Oznaka katastarske parcele
	Granica katastarske parcele
	Betonska staza
	Ivičnjak
	Betonske površine
	Sahte
	Drvo
	Čempres
	Metalna ograda na zidu
	Kota terena
	Kota ulaza/praga
	Kota vrha objekta

PROJEKTANT: "URBI.PRO" d.o.o., Podgorica, ul.Radosava Burica 1b, telefon 067/006-012, e-mail: office@urbipro.me PDV: 30031-14987-2, PIB: 03052847		INVESTITOR: Klinički centar Crne Gore	
Opisak: Adaptacija objekta na osnovu Nacionalnog rešenja za adaptaciju objekta u skladu sa Nacionalnim zakonom		Lokacija: Katastarska parcela br. 1299/2, KO Podgorica I, Opština Podgorica	
Glavni inženjer: Dušan Džudović d.i.a.		Vrsta tehničke dokumentacije: GLAVNI PROJEKAT ADAPTACIJE	
Odgovorni inženjer: Dušan Džudović d.i.a.		Tip tehničke dokumentacije: PROJEKAT ARHITEKTURE	
Saradnici: Anđelija Janković, spec. st. arh. Miroslav Babić, spec. st. arh. Anđelija Janković, spec. st. arh.		Prilog: Situacioni plan Planirano stanje	RADNOSTRA: R=1:250 Broj stranice: C-01
Datum izdavanja: Maj 2025		Datum revizije: 1. IZM.	

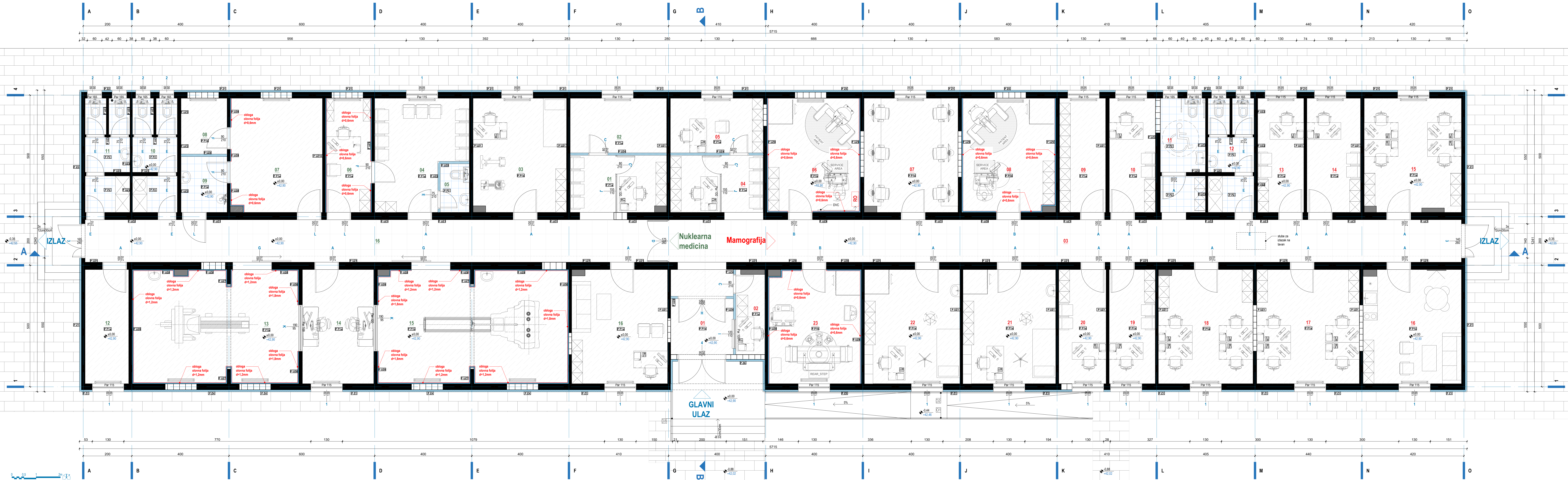

PODODVI

- Pod P P1a
1. PVC pod (premium bio) 8mm
2. Samonivelnirajući sloj 2mm
3. Cementna košuljica 4cm
4. PVC folija
5. Termoizolacija 5cm
6. Postojeća AB ploča

- Pod P P1b
1. PVC pod (premium bio) 8mm
2. Samonivelnirajući sloj 2mm
3. Cementna košuljica 4cm
4. PVC folija
5. Termoizolacija 5cm
6. Nova AB ploča 20cm

- Pod P P2
1. Keramika na ljepljivu 2cm
2. Hidroizolacija
3. Cementna košuljica 4cm
4. PVC folija
5. Termoizolacija 4cm
6. Postojeća AB ploča

FASADNI ZIDOWI

- Zid P Z1
1. Glet + polidisperzija
2. Postojeći zid 25cm
3. Ljepak za termiku
4. Termoizolacija 8cm
5. Ljepak i mrežica
6. Dekorativni malter RAL 9010

- Zid P Z2
1. Glet + polidisperzija
2. Postojeći zid 15cm
3. Ljepak za termiku
4. OSB tabla d=1,8cm
5. Ljepak i mrežica
6. Dekorativni malter RAL 9010

- Zid P Z3
1. Glet + polidisperzija
2. Gipskartonska ploča 1,25cm
3. OSB tabla d=1,8cm
4. Ljepak za termiku
5. Ljepak i mrežica
6. Dekorativni malter RAL 9010

UNUTRAŠNJI ZIDOWI

- Zid P UZ1
1. Glet + polidisperzija
2. Postojeći zid 10-30cm
3. Glet + polidisperzija

- Zid P UZ2
1. Glet + polidisperzija
2. Postojeći zid 10-30cm
3. Glet + polidisperzija

- Zid P UZ3
1. Glet + polidisperzija
2. Postojeći zid 10-30cm
3. Glet + polidisperzija

ULAZI U OBJEKAT

- Glavni ulaz

- Izlaz

ISPUNE I OBRADJE

- Postojeći zid

- Keramika

- Redi su se

- Gipskartonski zid

- PVC Vinil

- Novi element

- Termoizolacija

- PVC Vinil

- Dio objekta koji se ne tretira projektom

LEGENDA ARHITEKTURA - POVRŠINE I OBRADJE PROSTORIJA

namjena prostorije	površina [m²]	obrada zidova, podova, plafona			kom. pr.
Osnova prizemlja		pod	zid	plafon	
Mamografija					
VJETROBRAN	5.93	PVC vinil	Disperzija	S. plafon	
PORTIR - KONTROLA	4.20	PVC vinil	Disperzija	S. plafon	
HODNIK	59.98	PVC vinil	Disperzija	S. plafon	
PRUEMNII PULT	8.87	PVC vinil	Disperzija	S. plafon	
LJEKARSKA SOBA	8.61	PVC vinil	Disperzija	S. plafon	
MAMOGRAF	17.17	PVC EL5 MIPOLAM	Disperzija	S. plafon	
RADNA STANICA	18.05	PVC vinil	Disperzija	S. plafon	
MAMOGRAF	17.06	PVC EL5 MIPOLAM	Disperzija	S. plafon	
ARHIV/MAGACIN	8.93	PVC vinil	Disperzija	S. plafon	
KANCELARIJA	8.90	PVC vinil	Disperzija	S. plafon	
TOALET ZA INVALIDE	8.46	Keramika	Keramika	S. plafon	
MUŠKO-ŽENSKI TOALET	8.31	Keramika	Keramika	S. plafon	
KANCELARIJA	8.93	PVC vinil	Disperzija	S. plafon	
KANCELARIJA	10.39	PVC vinil	Disperzija	S. plafon	
KANCELARIJA	18.53	PVC vinil	Disperzija	S. plafon	
SESTRINSKA SOBA	18.88	PVC vinil	Disperzija	S. plafon	
KANCELARIJA	19.88	PVC vinil	Disperzija	S. plafon	
KANCELARIJA	18.19	PVC vinil	Disperzija	S. plafon	
KANCELARIJA	8.93	PVC vinil	Disperzija	S. plafon	
KANCELARIJA	9.16	PVC vinil	Disperzija	S. plafon	
EHO SOBA	17.95	PVC vinil	Disperzija	S. plafon	
EHO SOBA	18.48	PVC vinil	Disperzija	S. plafon	
BIOSIJA	17.05	PVC EL5 MIPOLAM	Disperzija	S. plafon	
NETO POVRŠINA MAMOGRAFIJE					340.85

Nuklearna medicina					
PRUEMNII PULT	9.09	PVC vinil	Disperzija	S. plafon	
TEHNIČKA PROSTORIJA	8.94	PVC vinil	Disperzija	S. plafon	
ANTISTRES SOBA	17.95	PVC vinil	Disperzija	S. plafon	
ČEKAONICA	15.60	PVC vinil	Disperzija	S. plafon	
TOALET	2.40	Keramika	Keramika	S. plafon	
APLIKACIJA	8.93	PVC vinil	Disperzija	S. plafon	
LABORATORIJ	17.02	PVC vinil	Disperzija	S. plafon	
OSTAVA RADIOAKTIVNOG	4.37	PVC vinil	Disperzija	S. plafon	

UKUPNO NETO		592.20
UKUPNO BRUTO		704.40

PROJEKTANT:	INVESTITOR:
URBIPRO d.o.o., Podgorica, ul. Radosava Burica bb, telefon 067/006-012, e-mail office@urbipro.me, PDV: 30/31-14987-7, PIB: 03059847	Klinički centar Cme Gore

Adresacija objekta za potrebe Nuklearnog centra za dijagnostiku dijelo u sklopu KCCG	Lokacija:
	Katastarska parcela br. 1299/2, KO Podgorica 1, Opština Podgorica

Glavni inženjer:	Dušan Džudović d.i.a.
Odgovorni inženjer:	Dušan Džudović d.i.a.

Saradnici:	Arhitektonski biro: spec. inž. arh. Nikola Radović, MSc inž. arh. Aleksa Džudović, MSc inž. arh.
Datum izrade i M.P.:	Maj 2025

Glavni inženjer:	Dušan Džudović d.i.a.
Odgovorni inženjer:	Dušan Džudović d.i.a.

Projekat:	PROJEKAT ARHITEKTURE
Prilog:	OSNOVA PRIZEMLJA
Datum izrade i M.P.:	Planirano stanje

Broj list:	C-02
Broj stran:	

Skala:	R=1:50
--------	--------

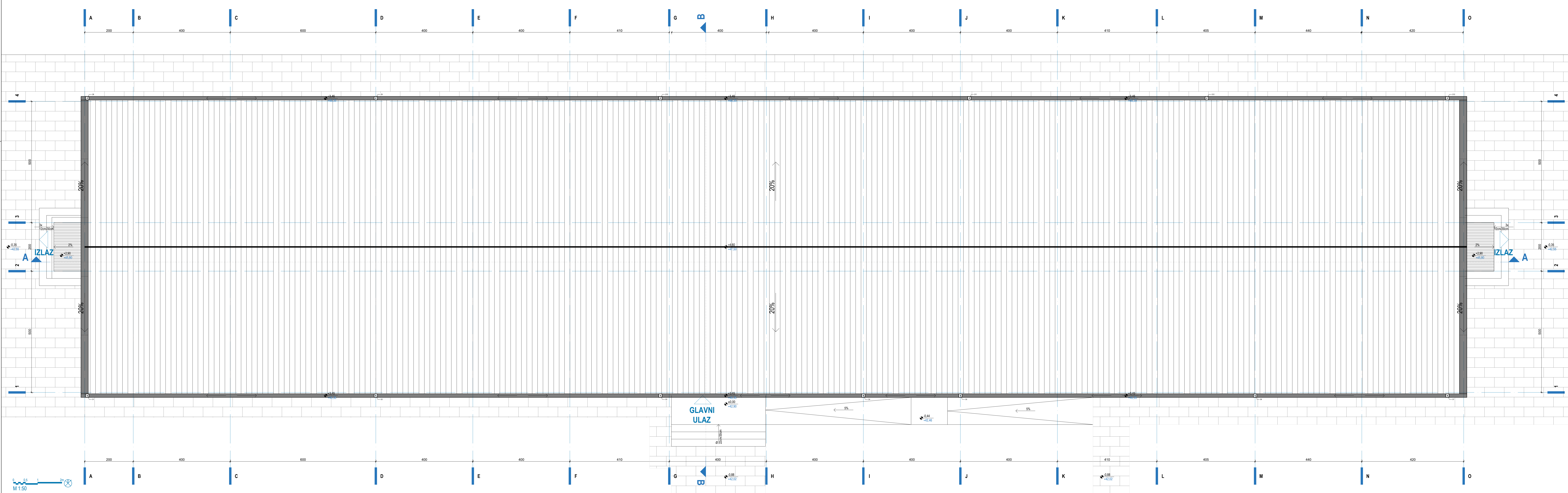

Relativna visinska kota
Apsolutna visinska kota

Oznaka ose-raster

Oznaka presjeka

ULAZI U OBJEKAT

Glavni ulaz

IZLAZ

ISPUNE I OBRADJE

Oluk

Popločanje

Rubi se

Gipsakartonski zid

Krovni pokrivač

Novi element

Dio objekta koji se ne tretira projektor

PROJEKTANT:

URBI.PRO

INVESTITOR:

Klinički centar Crne Gore

Adresacija objekta za pomoć Nacionalnog centra za dijagnostiku dijela u sklopu KCCG

Lokacija:

Katastarska parcela br. 1299/2, KO Podgorica 1, Opština Podgorica

Vrsta tehničke dokumentacije:

GLAVNI PROJEKAT ADAPTACIJE

Odgovorni inženjer:

Dušan Džudović d.i.a.

Dio tehničke dokumentacije:

PROJEKAT ARHITEKTURE

Saradnici:

Andrija Janković, spec. sci. arh.

Nikola Burić, spec. sci. arh.

Alisa Grgurić, spec. sci. arh.

Prilog:

OSNOVA PRIZEMLJA

Datum izrade i M.P.:

Maj 2025

RAZMERA:

R=1:50

Broj strana:

C-03

Datum revizije i M.P.:

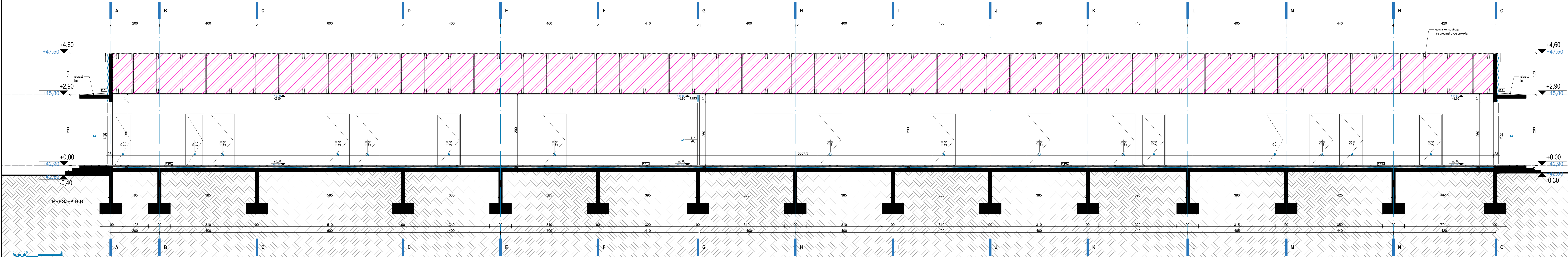
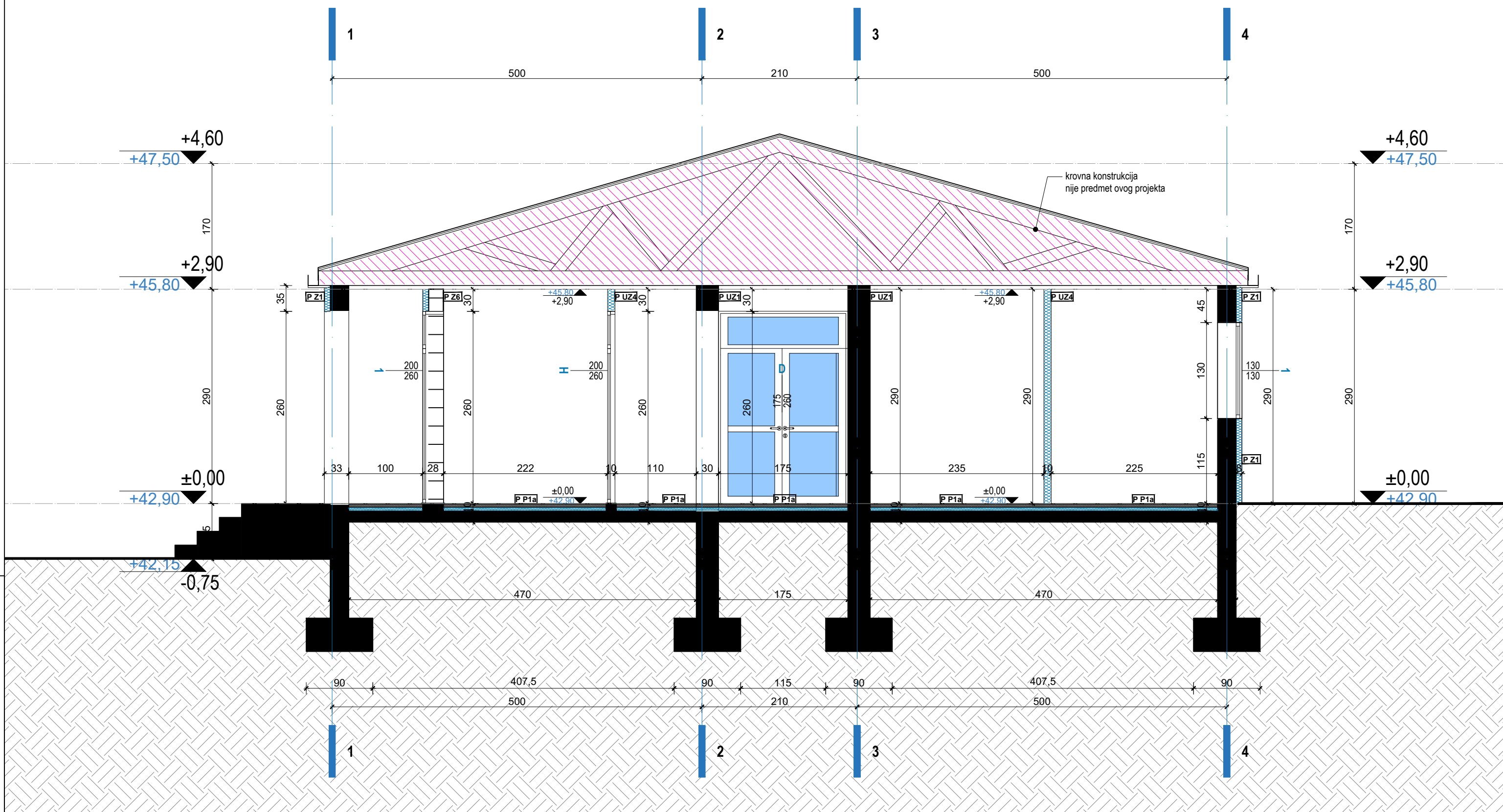

PODOVI Pod P P1a 1. PVC pod (premium bio) 8mm 2. Samonivelnirajući sloj 2mm 3. Cementna košuljica 4cm 4. PVC folija 5. Termoizolacija 5cm 6. Postojeća AB ploča		Pod P P1b 1. PVC pod (premium bio) 8mm 2. Samonivelnirajući sloj 2mm 3. Cementna košuljica 4cm 4. PVC folija 5. Termoizolacija 5cm 6. Nova AB ploča 20cm	Pod P P2 1. Keramika na ljeplju 2cm 2. Hidroizolacija 3. Cementna košuljica 4cm 4. PVC folija 5. Termoizolacija 4cm 6. Postojeća AB ploč
FASADNI ZIDOVI Zid P Z1 1. Glet + poludisperzija 2. Postojeći zid 25cm 3. Lijepak za termiku 4. Termoizolacija 8cm 5. Lijepak i mrežica 6. Dekorativni malter RAL 9010		Zid P Z3 1. Glet + poludisperzija 2. Postojeći zid 15cm 3. Lijepak za termiku 4. Termoizolacija 8cm 5. Lijepak i mrežica 6. Dekorativni malter RAL 9010	Zid P Z5 1. Glet + poludisperzija 2. Gipskartonska ploča kaširana olovom debljine 1,5mm - 1,25cm 3. CD 60,27 profila 2,7cm 4. Vazdušni prostor 1cm 5. Postojeći zid 25cm 6. Lijepak za termiku 7. Termoizolacija 8cm 8. Lijepak i mrežica 9. Dekorativni malter RAL 9010
Zid P Z2 1. Keramičke pločice na ljeplju 2cm 2. Postojeći zid 25cm 3. Lijepak za termiku 4. Termoizolacija 8cm 5. Lijepak i mrežica 6. Dekorativni malter RAL 9010		Zid P Z4 1. Glet + poludisperzija 2. Gipskartonska ploča kaširana olovom debljine 2mm - 1,25cm 3. CD 60,27 profila 2,7cm 4. Vazdušni prostor 3,8cm 5. Postojeći zid 25cm 6. Lijepak za termiku 7. Termoizolacija 8cm 8. Lijepak i mrežica 9. Dekorativni malter RAL 9010	Zid P Z6 1. Glet + poludisperzija 2. Zid blok 20cm 3. Lijepak za termiku 4. Termoizolacija 8cm 5. Lijepak i mrežica 6. Dekorativni malter RAL 9010
UNUTRAŠNJI ZIDOVI Zid P UZ1 1. Glet + poludisperzija 2. Postojeći zid 10-30cm 3. Glet + poludisperzija		Zid P UZ2 1. Keramičke pločice na ljeplju 2cm 2. Postojeći zid 10-30cm 3. Glet + poludisperzija	Zid P UZ3 1. Keramičke pločice na ljeplju 2cm 2. Postojeći zid 10-30cm 3. Keramičke pločice na ljeplju 2cm
Zid P UZ4 1. Glet + poludisperzija 2. Gipskartonski zid 10cm 3. Glet + poludisperzija		Zid P UZ5 1. Keramičke pločice na ljeplju 2cm 2. Gipskartonski zid 10cm 3. Glet + poludisperzija	Zid P UZ8 1. Glet + poludisperzija 2. Postojeći zid 10-30cm 3. Vazdušni prostor 1cm 4. CD 60,27 profila 2,7cm 5. Postojeći zid 10-30cm 6. Glet + poludisperzija
Zid P UZ6 1. Glet + poludisperzija 2. Postojeći zid 10-30cm 3. Vazdušni prostor 3,8cm 4. CD 60,27 profila 2,7cm 5. Gipskartonska ploča kaširana olovom debljine 2mm - 1,25cm 6. Glet + poludisperzija		Zid P UZ7 1. Glet + poludisperzija 2. Gipskartonska ploča kaširana olovom debljine 2mm - 1,25cm 3. CD 60,27 profila 2,7cm 4. Vazdušni prostor 3,8cm 5. Postojeći zid 10-30cm 6. Vazdušni prostor 3,8cm 7. CD 60,27 profila 2,7cm 8. Gipskartonska ploča kaširana olovom debljine 2mm - 1,25cm 9. Glet + poludisperzija	Zid P UZ9 1. Glet + poludisperzija 2. Postojeći zid 10-30cm 3. Vazdušni prostor 1cm 4. CD 60,27 profila 2,7cm 5. Postojeći zid 10-30cm 6. Glet + poludisperzija
Zid P UZ9 1. Glet + poludisperzija 2. Postojeći zid 10-30cm 3. Vazdušni prostor 1cm 4. CD 60,27 profila 2,7cm 5. Gipskartonska ploča kaširana olovom debljine 1,5mm - 1,25cm 6. Glet + poludisperzija		Zid P UZ10 1. Glet + poludisperzija 2. Glet + poludisperzija 3. Gipskartonska ploča kaširana olovom debljine 1,5mm - 1,25cm 4. CD 60,27 profila 2,7cm 5. Postojeći zid 10-30cm 6. Gipskartonska ploča kaširana olovom debljine 1,5mm - 1,25cm 9. Glet + poludisperzija	
ULAZI U OBJEKT Glavni ulaz Nuklearna medicina Mamografija Izlaz		ISPUNE I OBRADJE Postojeći zid Keramika Ruši se Gipskartonski zid PVC Vinil Novi element Termoizolacija PVC Vinil Dio objekta koji se ne tretira projektor	
PROJEKTANT: "URBI PRO" d.o.o., Podgorica, ul. Bašinska Bura 10, telefon 067/006-012, e-mail office@urbipro.me PDV: 30/31-14987-7, PIB: 03059847		INVESTITOR: Klinički centar Crne Gore	
Objekat: Adaptacija objekta za potrebe Nacionalnog centra za dijagnostiku raka u okviru NCCG		Lokacija: Katastarska parcela br. 1299/2, KO Podgorica 1, Opština Podgorica	
Glavni inženjer: Dušan Džudović d.i.a.		Vrsta tehničke dokumentacije: GLAVNI PROJEKAT ADAPTACIJE	
Odgovorni inženjer: Dušan Džudović d.i.a.		Dio tehničke dokumentacije: PROJEKAT ARHITEKTURE	
Saradnici: Anđelka Janković, spec. soci. arh. Nikola Buzović, MSc. arh. Anđelka Janković, MSc. arh.		Prilog: Presjeci A-A i B-B Postojeće stanje	RAZMJERA: R=1:50 Broj strana: C-04
Datum izrade i M.P.: Maj 2025		Datum revizije i M.P.:	

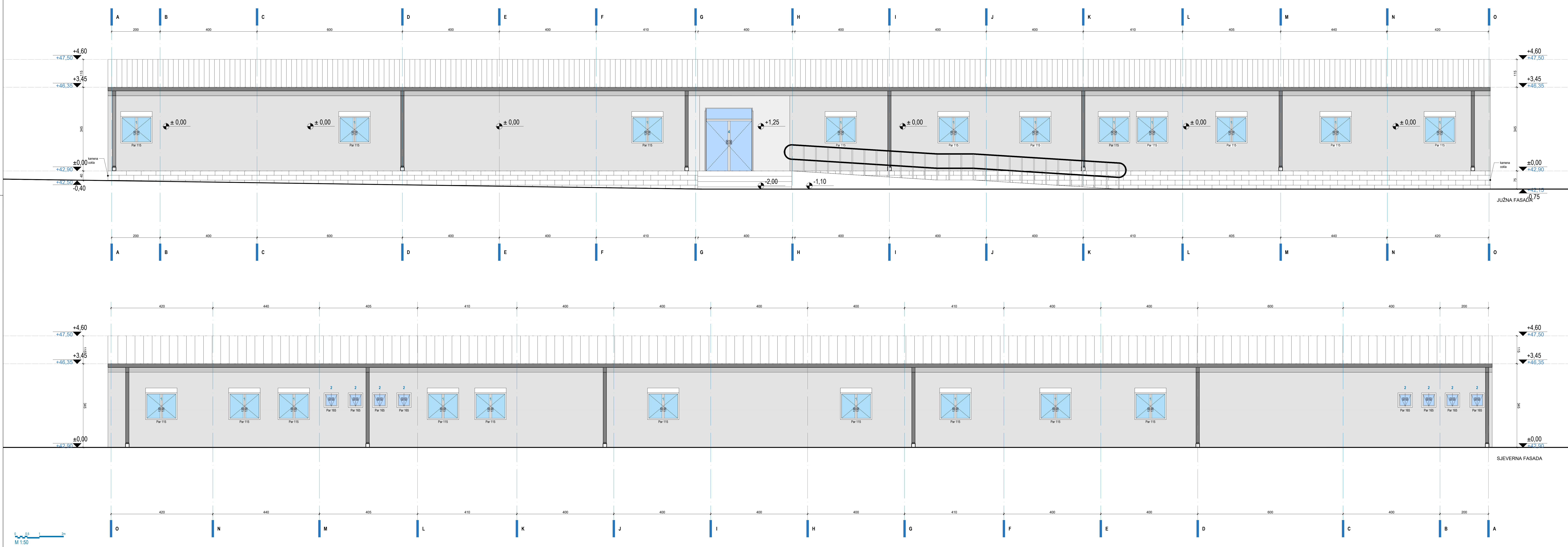

PROJEKTANT: "URBI PRO" d.o.o., Podgorica, ul. Radisaava Burca 12b, telefon 067/606-012, e-mail office@urbipro.me PDV: 30/31-14987-7, PIB: 03059847		INVESTITOR: Klinički centar Crne Gore	
Objekat: Adaptacija objekta za potrebe Nacionalnog centra za dijagnostiku i terapiju u okviru NCCG		Lokacija: Katastarska parcela br. 1299/2, KO Podgorica 1, Opština Podgorica	
Glavni inženjer: Dušan Džudović d.i.a.		Vrsta tehničke dokumentacije: GLAVNI PROJEKAT ADAPTACIJE	
Odgovorni inženjer: Dušan Džudović d.i.a.		PROJEKAT ARHITEKTURE	
Saradnici: Anđelka Janković, spec. sci. arh. Mila Burović, MSc. arh. Aneta Gligarović, MSc. arh.		RAZMJERA: R=1:50	
Datum izrade i M.P.: Maj 2025		Prilog: Sjeverna i Južna fasada Postojeće stanje	
		Broj priloga: C-05	
		Broj strana:	

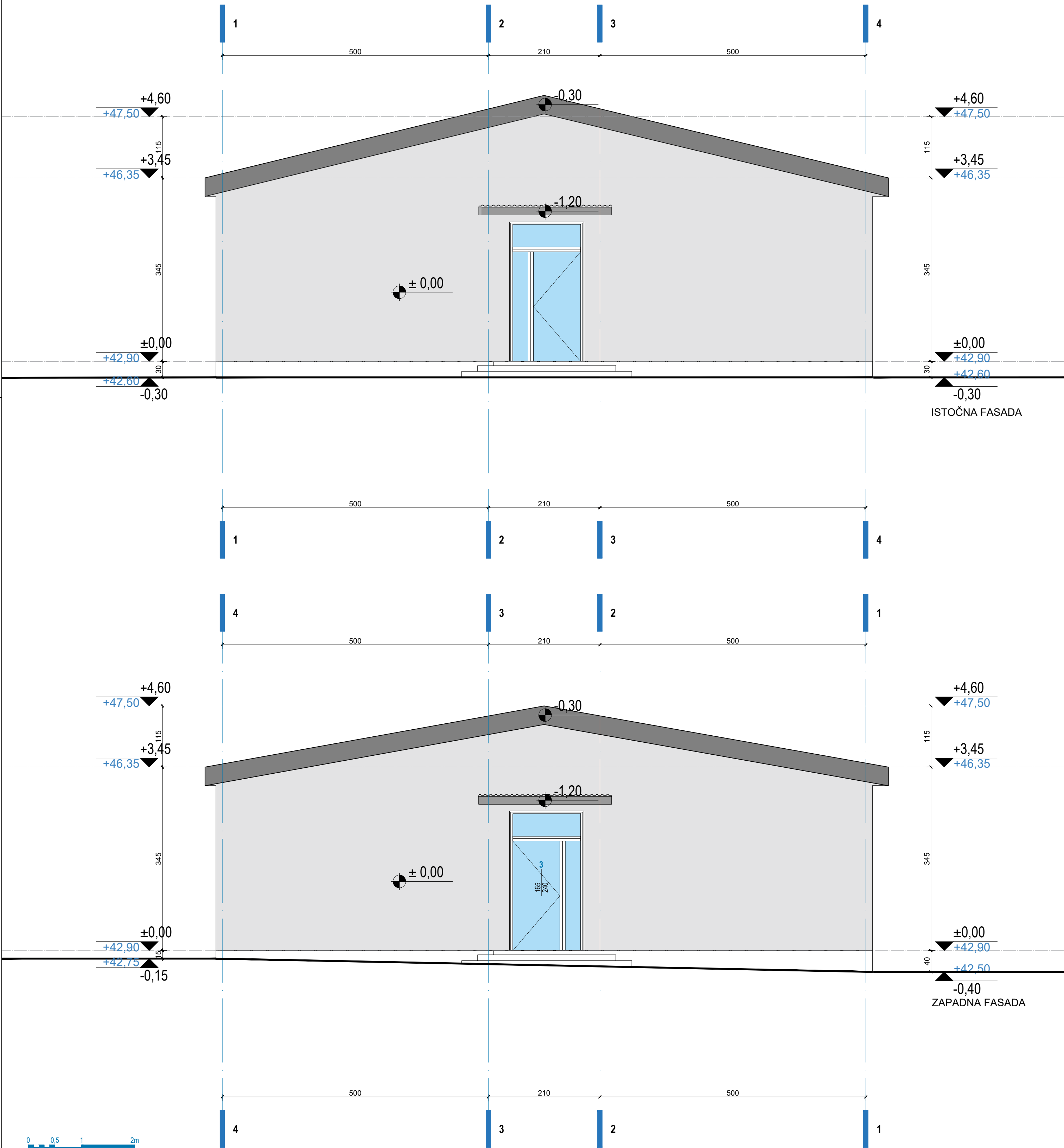

PROJEKTANT:  "URBI.PRO" d.o.o., Podgorica, ul. Radosava Burica bb, telefon 067/006-012, e-mail office@urbipro.me PDV: 30/31-14987-7, PIB: 03059847		INVESTITOR: Klinički centar Crne Gore	
Objekat: Adaptacija objekta za potrebe Nacionalnog centra za dijagnostiku dojke u sklopu KCCG		Lokacija: Katastarska parcela br. 1299/2, KO Podgorica 1, Opština Podgorica	
Glavni inženjer: Dušan Džudović d.i.a.		Vrsta tehničke dokumentacije: GLAVNI PROJEKAT ADAPTACIJE	
Odgovorni inženjer: Dušan Džudović d.i.a.		Dio tehničke dokumentacije: PROJEKAT ARHITEKTURE	RAZMJERA: R=1:50
Saradnici: Anđela Janković, spec. sci. arh. Nikola Bulatović, MSc arh. Aleksa Grgurović, MSc arh.		Prilog: Istočna i Zapadna fasada Postojeće stanje	Broj priloga: C-06 Broj strane:
Datum izrade i M.P. Maj 2025		Datum revizije i M.P.	

C.5. Šeme spoljašnje bravarije

	Projektant: URBIPRO d.o.o.	Investitor: KLINIČKI CENTAR CRNE GORE	OZNAKA
		Objekat: Adaptacija objekta za potrebe Nacionalnog centra za dijagnostiku dojke u sklopu KCCG	1
		Lokacija: Katastarska parcela 1299/2, KO Podgorica 1, Opština Podgorica	
SPOLJAŠNJA BRAVARIJA		DVOKRILNI PROZOR	
IZGLED		PRESJEK	
OSNOVA			
ZIDARSKA MJERA 130x130			
ETAŽA	PRIZEMLJE		UKUPNO
Broj	21		21
Opis:			
Fasadni dvokrilni prozor dimenzija 130x110cm, parapet visine 115cm, sa kutijom za roletnu visine 20cm. Ukupne dimenzije otvora su 130x130cm.			
Svu spoljašnju bravariju izraditi od visoko otpornog tvrdog PVC-a sa petokomornim sistemom profila d=70mm, ispune termopan staklo 6+16+6 (niskoemisiono) mm i dihtovati EPDM gumom, sa koeficijentom prolaza toplote 1,3W/m2/ K. Profili bravarije su sa termoprekidom. Profil je prethodno zaštićen procesom plastifikacije u boji RAL 9010. Roletna se radi od PVC-a u boji RAL.			
Prozore opremiti plastificiranim limenim solbankom širine 20cm. Dostaviti sertifikat za kvalitet plastifikacije "QUALICOAT".			
Dimenzije i šeme otvaranja su date u crtežima.			
Ugradnju vršiti u skladu sa radioničkim detaljima koje izrađuje izvođač radova, a sve u skladu sa preporukama proizvođača sistema.			
Detalji moraju biti odobreni od strane nadzornog organa.			
Izvođač je dužan da ostavi atestnu dokumentaciju usaglašenu sa EN standardima.			
NAPOMENA: Način otvaranja dat je u šemi. Sve mjere provjeriti na licu mjesta !!!			
Razmjera 1:25		List 1	

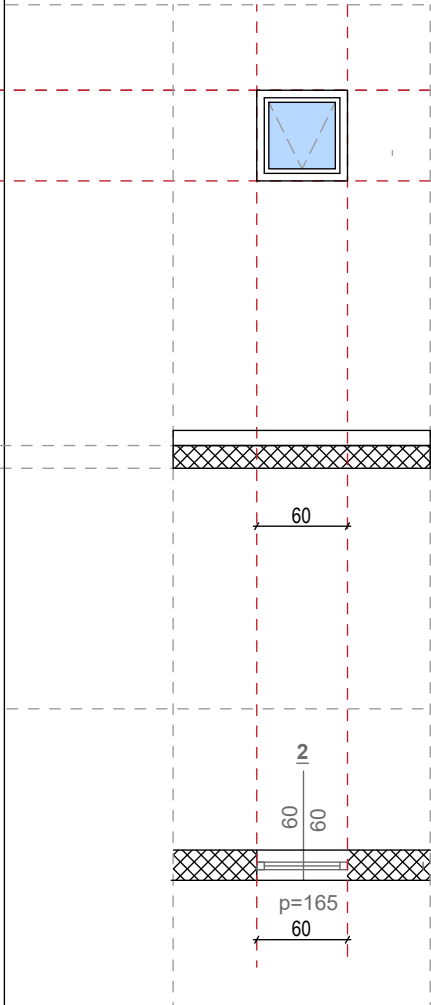
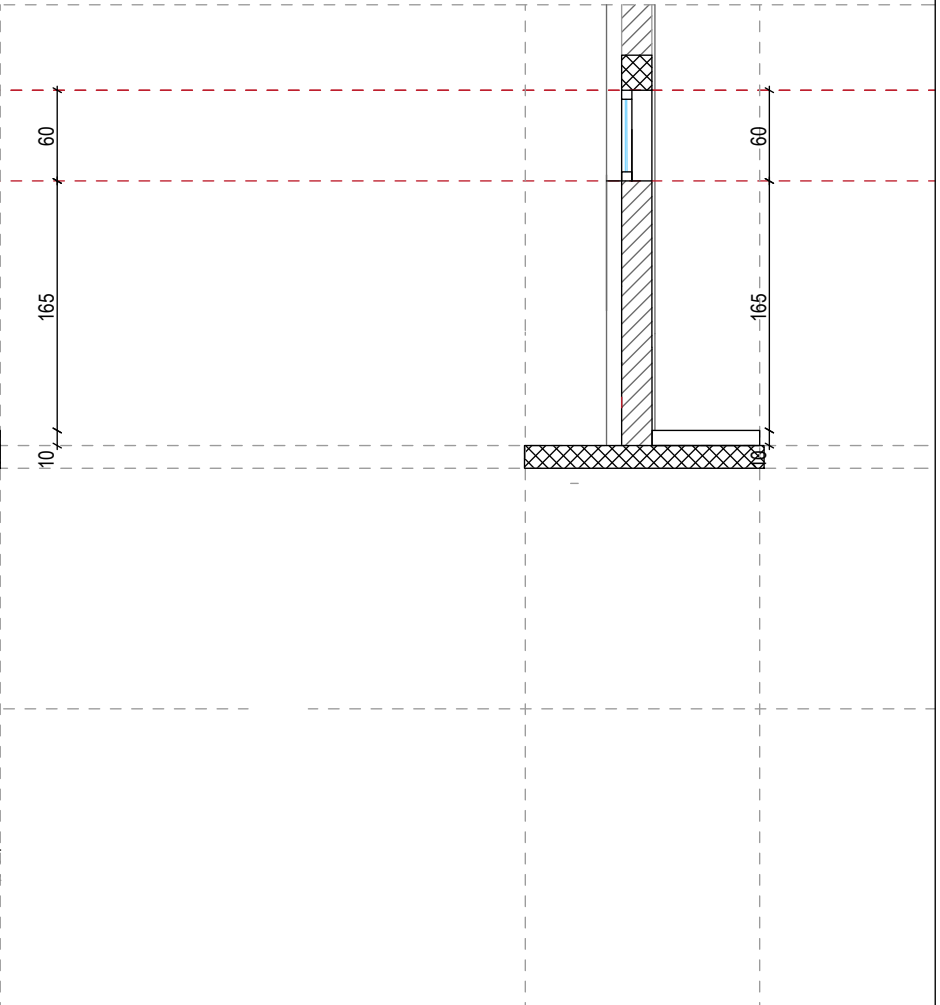
	Projektant: URBIPRO d.o.o.	Investitor: KLINIČKI CENTAR CRNE GORE	OZNAKA
		Objekat: Adaptacija objekta za potrebe Nacionalnog centra za dijagnostiku dojke u sklopu KCCG	2
		Lokacija: Katastarska parcela 1299/2, KO Podgorica 1, Opština Podgorica	
SPOLJAŠNJA BRAVARIJA		JEDNOKRILNI PROZOR	
IZGLED		PRESJEK	
			
OSNOVA			
ZIDARSKA MJERA 60X60			
ETAŽA	PRIZEMLJE	UKUPNO	UKUPNO
Broj	8	8	8
Opis: <p>Fiksni fasadni prozor dimenzija 60x60cm, parapet visine 165cm Svu spoljašnju bravariju izraditi od visoko otpornog tvrdog PVC-a sa petokomornim sistemom profila d=70mm, ispune termopan staklo 6+16+6 (niskoemisiono) mm i dihtovati EPDM gumom, sa koeficijentom prolaza toplote 1,3W/m2/ K, . Profili bravarije su sa termoprekidom. Profil je prethodno zaštićen procesom plastifikacije u boji RAL 9010. Prozore opremiti plastificiranim limenim solbankom širine 20cm. Dostaviti sertifikat za kvalitet plastifikacije "QUALICOAT". Dimenzije i šeme otvaranja su date u crtežima. Ugradnju vršiti u skladu sa radioničkim detaljima koje izrađuje izvođač radova, a sve u skladu sa preporukama proizvođača sistema. Detalji moraju biti odobreni od strane nadzornog organa. Izvođač je dužan da ostavi atestnu dokumentaciju usaglašenu sa EN standardima.</p>			
NAPOMENA: Način otvaranja dat je u šemi. Sve mjere provjeriti na licu mjesta !!!			
		Razmjera 1:25	List 2

Projektant: URBIPRO d.o.o.	Investitor:	KLINIČKI CENTAR CRNE GORE	OZNAKA 3	
	Objekat:	Adaptacija objekta za potrebe Nacionalnog centra za dijagnostiku dojke u sklopu KCCG		
	Lokacija:	Katastarska parcela 1299/2, KO Podgorica 1, Opština Podgorica		

SPOLJAŠNJA BRAVARIJA	ASIMETRIČNA DVOKRILNA VRATA sa nadsvjetlom
-----------------------------	---

IZGLED

PRESJEK

OSNOVA

ZIDARSKA MJERA		140X260cm	
----------------	--	-----------	--

ETAŽA	PRIZEMLJE	UKUPNO	UKUPNO
Broj	2	2	2

Opis:

Dvokrilna fasadna staklena vrata dimenzija 140x260cm.

Poziciju spoljašnje bravarije izraditi od aluminijumskih profila sa skrivenim okovom i termoprekidom tipa Reynaers Master Line 8HV ili ekvivalent.

Toplotna provodljivost profila je $U_f=1,0 - 1,6 \text{ W/m}^2\text{K}$. Struktura profila je formirana fabričkim spajanjem dva cjevasta šuplja profila koji su povezani sa termoprekidom od noryla $\lambda 0,18\text{W/mK}$. Profil je prethodno zaštićen procesom plastifikacije u boji RAL 9010. Dostaviti sertifikat za kvalitet plastifikacije "QUALICOAT". Sve zaptivne gume su od EPDM-a.

Ugradnju vršiti prema preporukama RAL standarda ugradnje koristeći neophodni materijal (folije, ekspandirajuće trake, pur pjenu , zaštitne mase i sl.). Čitav sistem ugradnje mora biti sertifikovan od dobavljača materijala za ugradnju. Sistem ugradnje treba da obezbijedi minimalnu vodonepropusnost setifikovanu na 600 Pa.

Dimenzije i šeme otvaranja su date u crtežima.

Ugradnju vršiti u skladu sa radioničkim detaljima koje izrađuje izvođač radova, a sve u skladu sa preporukama proizvođača sistema. Detalji moraju biti odobreni od strane nadzornog organa.

Izvođač je dužan da ostavi atestnu dokumentaciju usaglašenu sa EN standardima.

NAPOMENA: Način otvaranja dat je u šemi. Sve mjere provjeriti na licu mjesta !!!

Razmjera 1:25

List 3

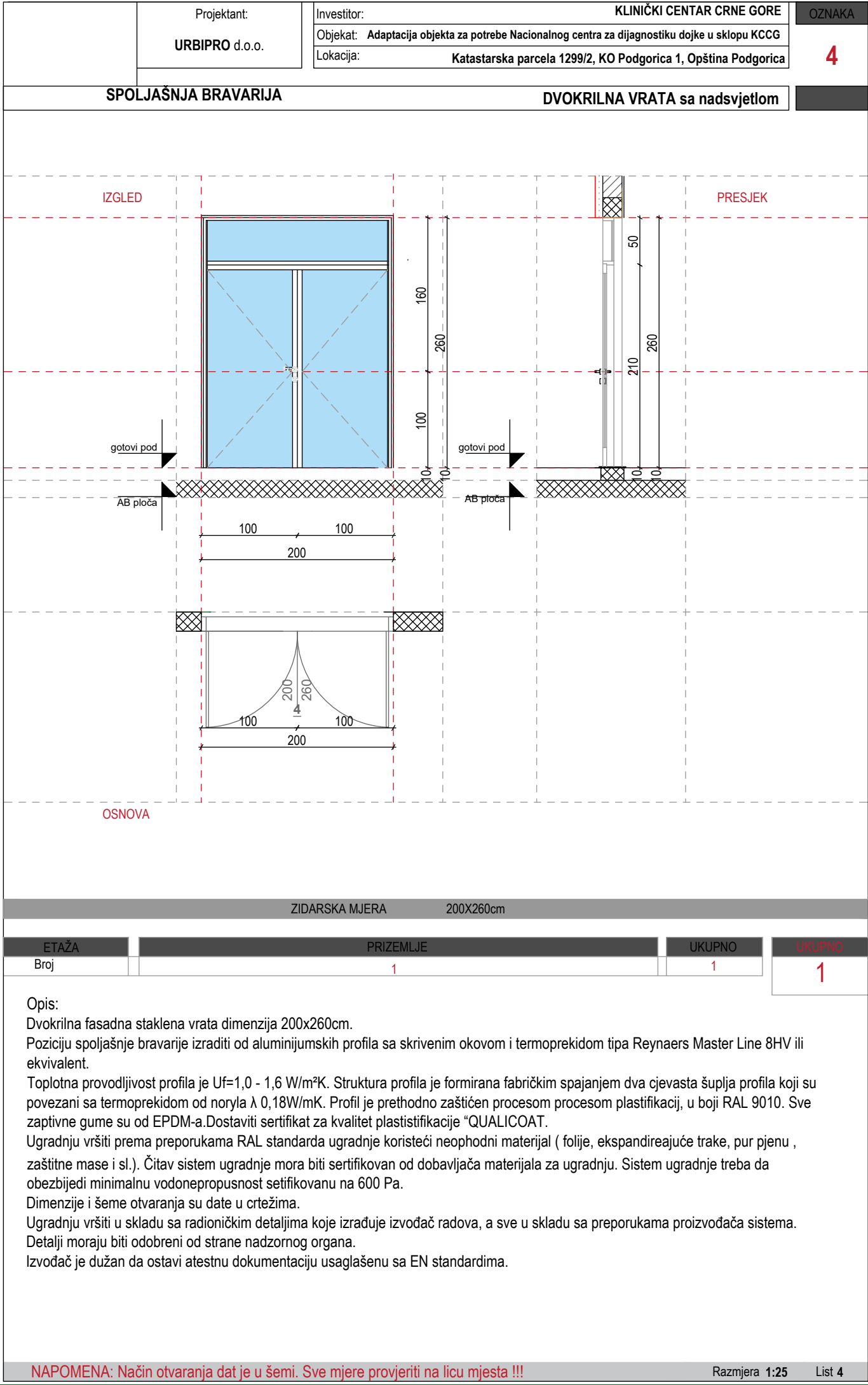

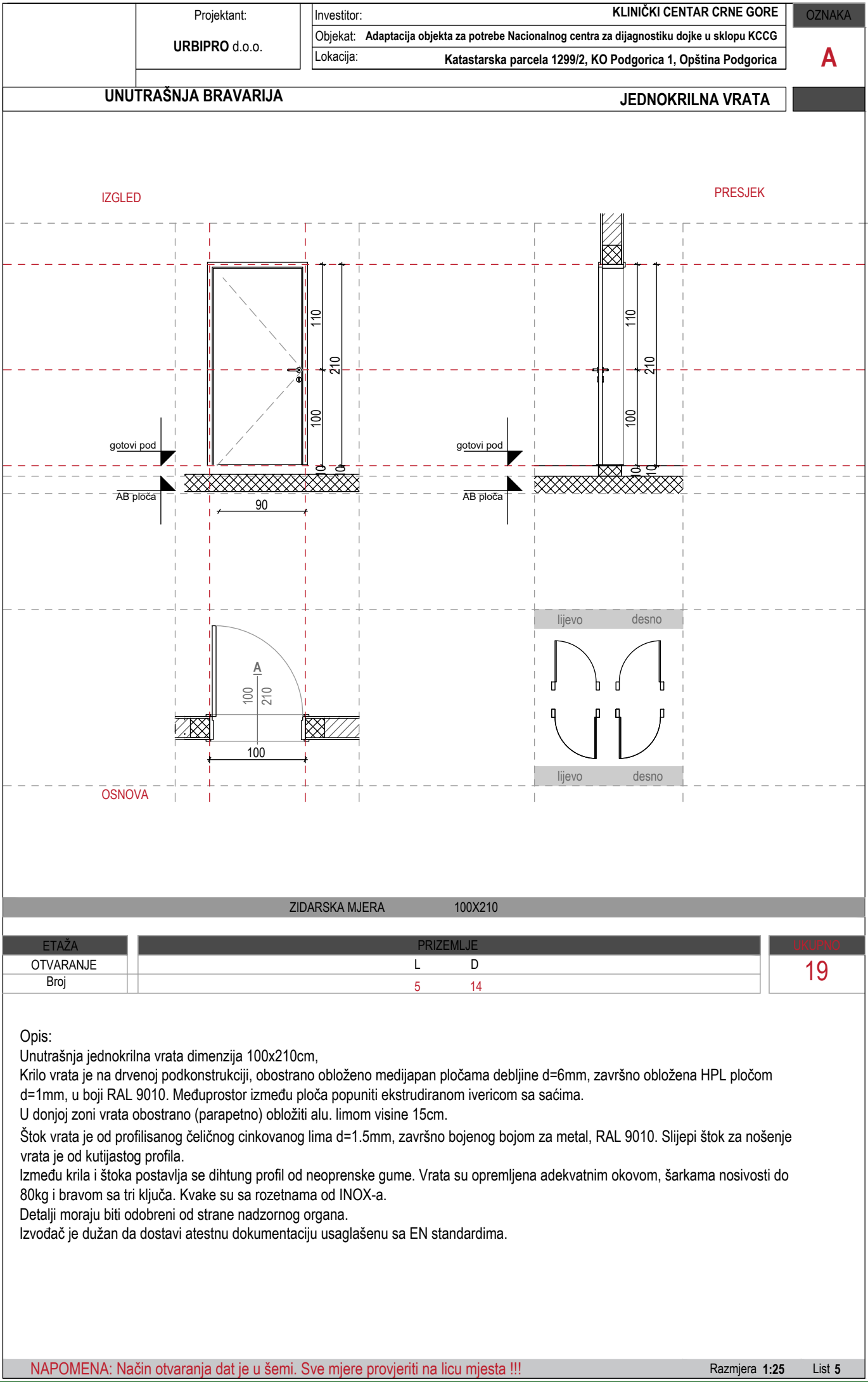

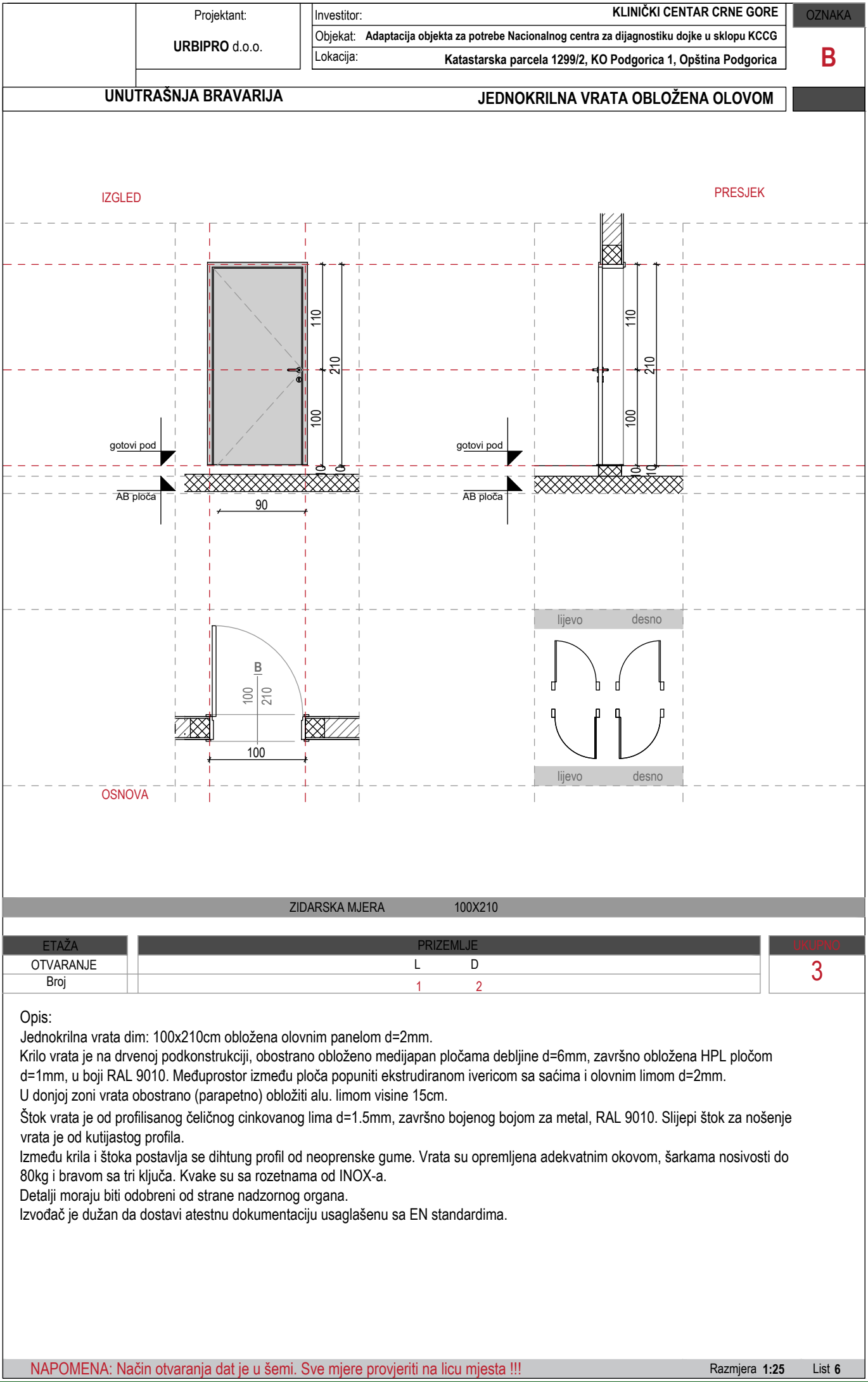

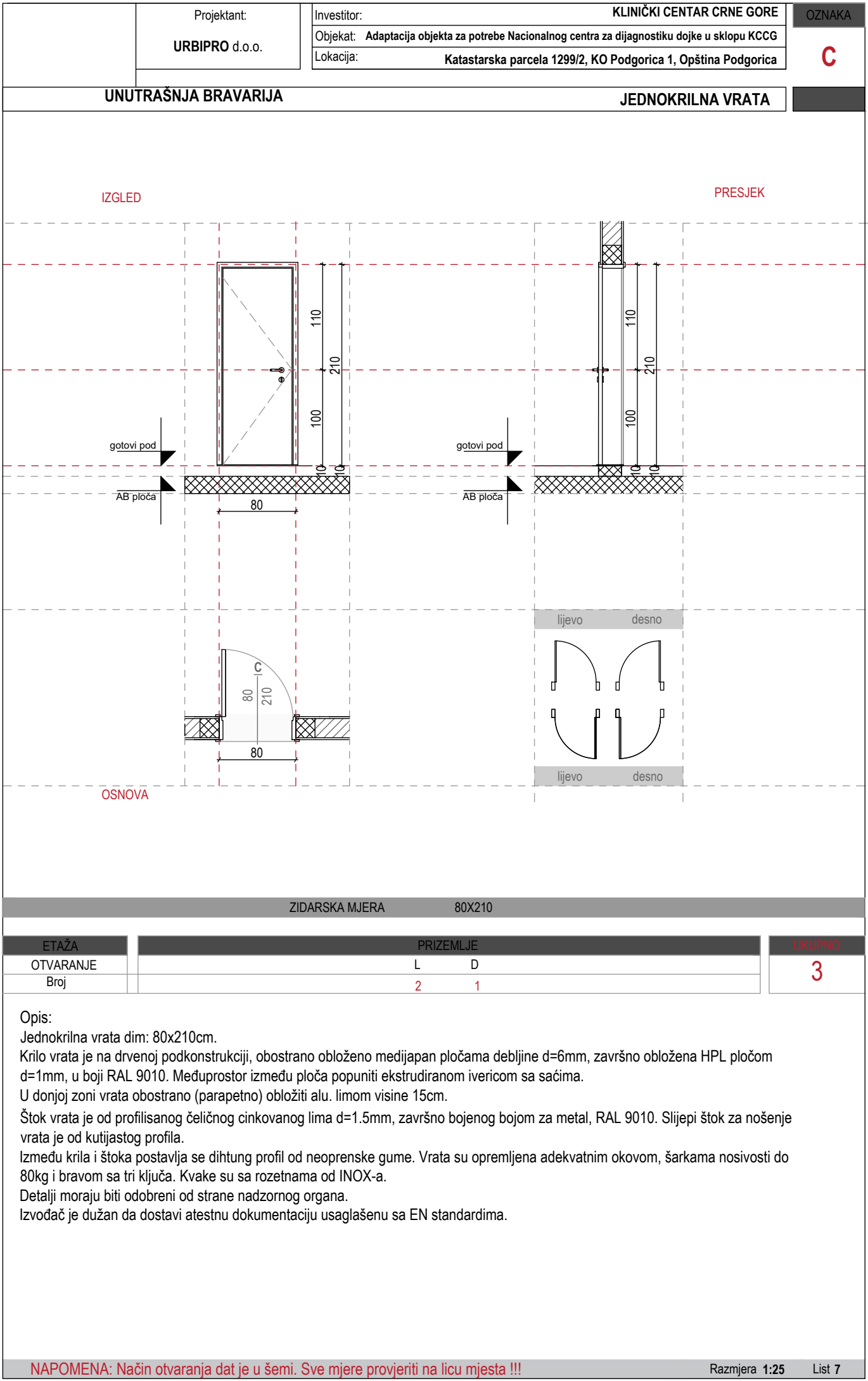

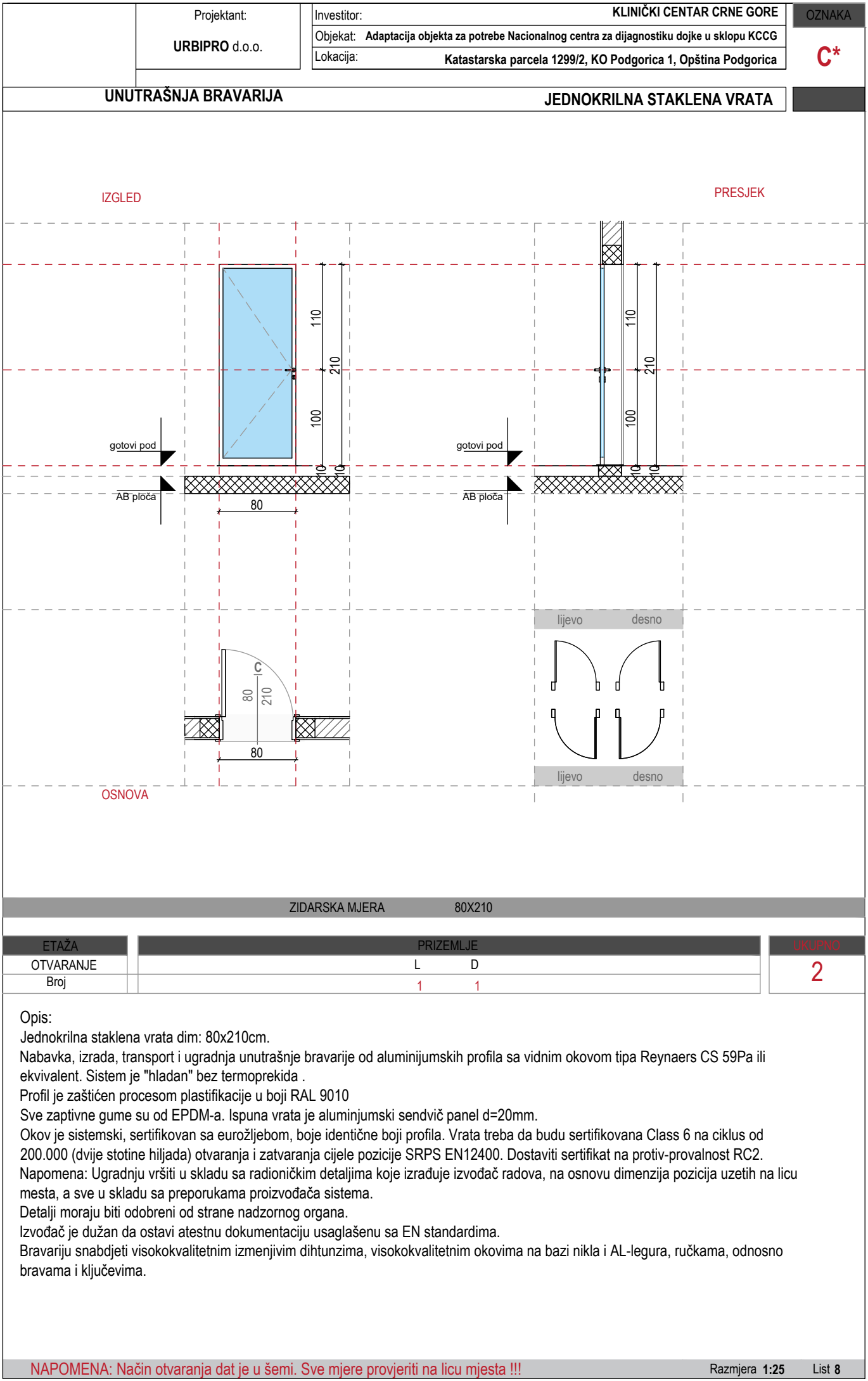

	Projektant: URBIPRO d.o.o.	Investitor: KLINIČKI CENTAR CRNE GORE	OZNAKA D
		Objekat: Adaptacija objekta za potrebe Nacionalnog centra za dijagnostiku dojke u sklopu KCCG	
		Lokacija: Katastarska parcela 1299/2, KO Podgorica 1, Opština Podgorica	
UNUTRAŠNJA BRAVARIJA		DVOKRILNA STAKLENA VRATA	
<div><div><div>IZGLED</div><div></div><div>OSNOVA</div></div><div><div>PRESJEK</div><div></div></div><div><div></div></div></div>			
ZIDARSKA MJERA175X260cm			
ETAŽA	PRIZEMLJE		UKUPNO
OTVARANJE	L	D	1
Broj	1		
<p>Opis:</p> <p>Dvokrilna vrata dimenzija 175x260cm</p> <p>Poziciju izraditi od aluminijumskih profila sa skrivenim okovom tipa Reynaers Master Line 8HV ili ekvivalent.</p> <p>Struktura profila je formirana fabričkim spajanjem dva cjevasta šuplja profila koji su povezani sa termoprekidom od noryla λ 0,18W/mK.</p> <p>Profil je prethodno zaštićen procesom plastifikacije u boji RAL 9010. Sve zaptivne gume su od EPDM-a.</p> <p>Ispuna je pamplex staklo 3.3.1.</p> <p>Dimenzije i šeme otvaranja su date u crtežima.</p> <p>Ugradnju vršiti u skladu sa radioničkim detaljima koje izrađuje izvođač radova, a sve u skladu sa preporukama proizvođača sistema.</p> <p>Detalji moraju biti odobreni od strane nadzornog organa.</p> <p>Izvođač je dužan da dostavi atestnu dokumentaciju usaglašenu sa EN standardima.</p>			
NAPOMENA: Način otvaranja dat je u šemi. Sve mjere provjeriti na licu mjesta !!!			
Razmjera 1:25		List 9	

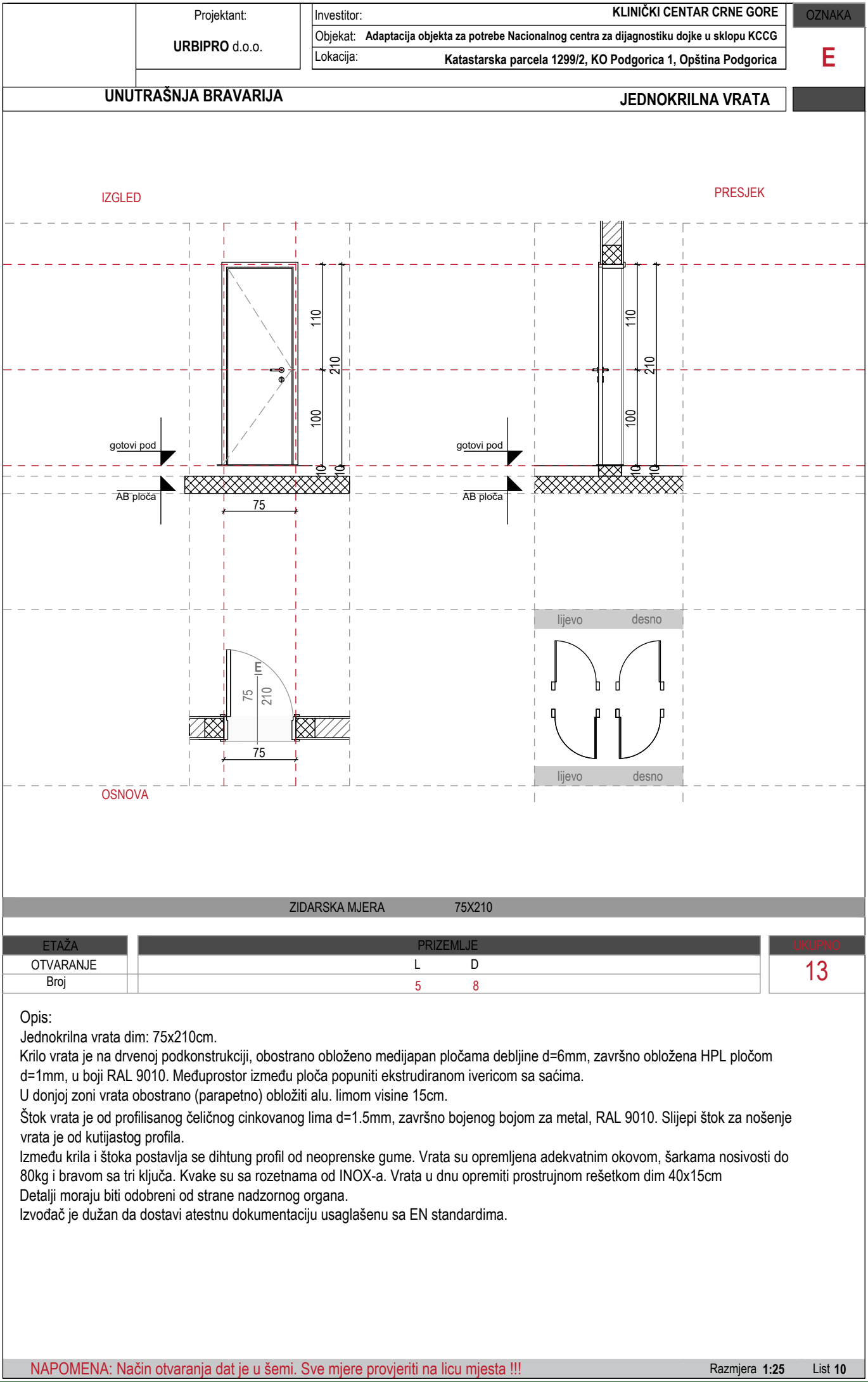

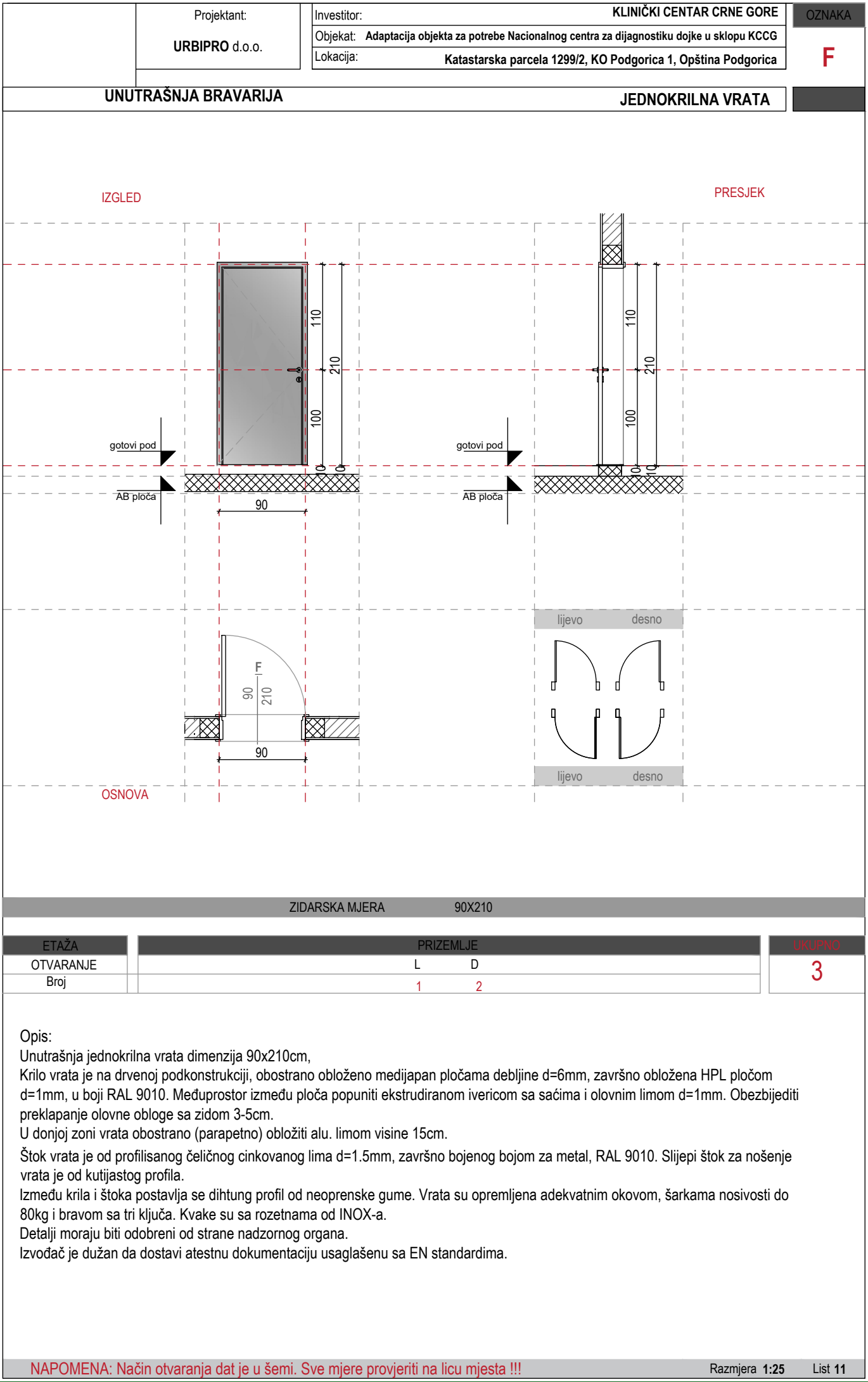

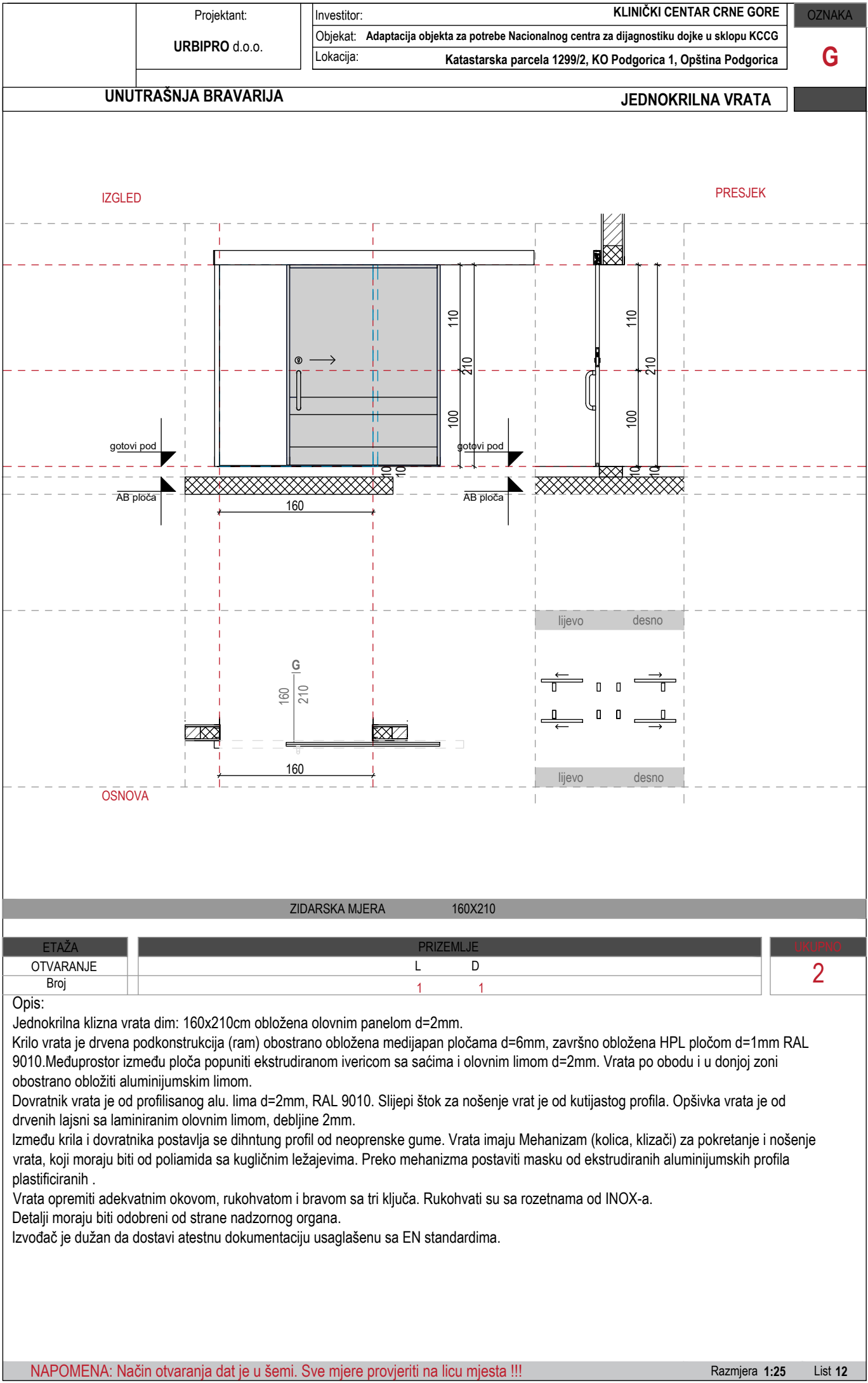

	Projektant: URBIPRO d.o.o.	Investitor: KLINIČKI CENTAR CRNE GORE	OZNAKA H
		Objekat: Adaptacija objekta za potrebe Nacionalnog centra za dijagnostiku dojke u sklopu KCCG	
		Lokacija: Katastarska parcela 1299/2, KO Podgorica 1, Opština Podgorica	
UNUTRAŠNJA BRAVARIJA		DVOKRILNA STAKLENA VRATA	
<div><div><div>IZGLED</div><div></div><div>OSNOVA</div></div><div><div>PRESJEK</div><div></div></div><div><div>OSNOVA</div><div></div></div></div>			
ZIDARSKA MJERA 200X260cm			
ETAŽA	PRIZEMLJE		UKUPNO
OTVARANJE	L	D	1
Broj	1		
<p>Opis:</p> <p>Dvokrilna vrata dimenzija 200x260cm</p> <p>Poziciju izraditi od aluminijumskih profila sa skrivenim okovom tipa Reynaers Master Line 8HV ili ekvivalent.</p> <p>Struktura profila je formirana fabričkim spajanjem dva cjevasta šuplja profila koji su povezani sa termoprekidom od noryla $\lambda 0,18W/mK$.</p> <p>Profil je prethodno zaštićen procesom plastifikacije u boji RAL 9010. Dostaviti sertifikat za kvalitet plastifikacije "QUALICOAT". Sve zaptivne gume su od EPDM-a.</p> <p>Ispuna je pamplex staklo 3.3.1.</p> <p>Dimenzije i šeme otvaranja su date u crtežima.</p> <p>Ugradnju vršiti u skladu sa radioničkim detaljima koje izrađuje izvođač radova, a sve u skladu sa preporukama proizvođača sistema.</p> <p>Detalji moraju biti odobreni od strane nadzornog organa.</p> <p>Izvođač je dužan da dostavi atestnu dokumentaciju usaglašenu sa EN standardima.</p>			
NAPOMENA: Način otvaranja dat je u šemi. Sve mjere provjeriti na licu mjesta !!!			
Razmjera 1:25		List 12	

	Projektant: URBIPRO d.o.o.	Investitor: KLINIČKI CENTAR CRNE GORE	OZNAKA
		Objekat: Adaptacija objekta za potrebe Nacionalnog centra za dijagnostiku dojke u sklopu KCCG	I
		Lokacija: Katastarska parcela 1299/2, KO Podgorica 1, Opština Podgorica	
UNUTRAŠNJA BRAVARIJA		FIKSNI PROZOR	
IZGLED		PRESJEK	
OSNOVA			
ZIDARSKA MJERA 120x110			
ETAŽA	PRIZEMLJE		UKUPNO
OTVARANJE	/		1
Broj	1		
Opis: Fiksni unutrašnji prozor dimenzija 120x80cm, parapet visine 100+30cm. Nabavka, izrada, transport i ugradnja unutrašnje bravarije od aluminijumskih profila sa vidnim okovom tipa Reynaers CS 59Pa ili ekvivalent. Sistem je "hladan" bez termoprekida . Profil je zaštićen procesom plastifikacije u boji RAL 9010 Sve zaptivne gume su od EPDM-a. Ispuna vrata je pamplex staklo 3.3.1. Napomena: Ugradnju vršiti u skladu sa radioničkim detaljima koje izrađuje izvođač radova, na osnovu dimenzija pozicija uzetih na licu mesta, a sve u skladu sa preporukama proizvođača sistema. Detalji moraju biti odobreni od strane nadzornog organa. Izvođač je dužan da ostavi atestnu dokumentaciju usaglašenu sa EN standardima.			
NAPOMENA: Način otvaranja dat je u šemi. Sve mjere provjeriti na licu mjesta !!!			

	Projektant: URBIPRO d.o.o.	Investitor: KLINIČKI CENTAR CRNE GORE	OZNAKA J
		Objekat: Adaptacija objekta za potrebe Nacionalnog centra za dijagnostiku dojke u sklopu KCCG	
		Lokacija: Katastarska parcela 1299/2, KO Podgorica 1, Opština Podgorica	
UNUTRAŠNJA BRAVARIJA		FIKSNI PROZOR	
IZGLED		PRESJEK	
OSNOVA			
ZIDARSKA MJERA		155x110	
ETAŽA	PRIZEMLJE		UKUPNO
OTVARANJE	/		2
Broj	2		
Opis: Fiksni unutrašnji prozor dimenzija 155x80cm, parapet visine100+30cm. Nabavka, izrada, transport i ugradnja unutrašnje bravarije od aluminijumskih profila sa vidnim okovom tipa Reynaers CS 59Pa ili ekvivalent. Sistem je "hladan" bez termoprekida . Profil je zaštićen procesom plastifikacije u boji RAL 9010 Sve zaptivne gume su od EPDM-a. Ispuna vrata je pamplex staklo 3.3.1. Napomena: Ugradnju vršiti u skladu sa radioničkim detaljima koje izrađuje izvođač radova, na osnovu dimenzija pozicija uzetih na licu mesta, a sve u skladu sa preporukama proizvođača sistema. Detalji moraju biti odobreni od strane nadzornog organa. Izvođač je dužan da ostavi atestnu dokumentaciju usaglašenu sa EN standardima.			
NAPOMENA: Način otvaranja dat je u šemi. Sve mjere provjeriti na licu mjesta !!!			
Razmjera 1:25		List 14	

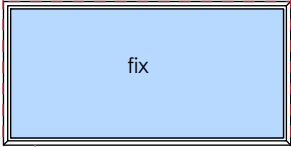
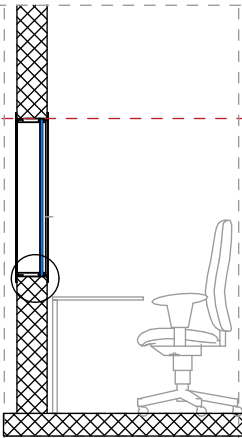
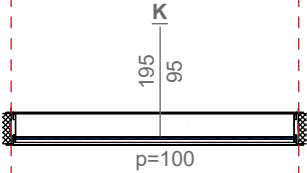
	Projektant: URBIPRO d.o.o.	Investitor: KLINIČKI CENTAR CRNE GORE	OZNAKA K
		Objekat: Adaptacija objekta za potrebe Nacionalnog centra za dijagnostiku dojke u sklopu KCCG	
		Lokacija: Katastarska parcela 1299/2, KO Podgorica 1, Opština Podgorica	
UNUTRAŠNJA BRAVARIJA		FIKSNI PROZOR-KONTROLNA SOBA	
IZGLED		PRESJEK	
			
			
OSNOVA			
ZIDARSKA MJERA 190x95			
ETAŽA	PRIZEMLJE		UKUPNO
OTVARANJE	/		2
Broj	2		
Opis: Fiksni dijagnostički prozor sa zaštitom od jonizirajućeg zračenja. Dimenzije 190x95cm/p=100cm. Ram prozora je od drveta, sa laminiranom olovnom folijom debljine usklađene sa karakteristikama - nivoom zračenja dijagnostičkog aparata, odnosno 2mm. Opšivka prozora je od drvenih lajsni sa laminiranim olovnim limom. Zastakljivanje prozora se vrši staklom zaštite ekvivalentne olovu d=2mm, 110KV. Zaštita profila olovom, d=2mm. Detalji moraju biti odobreni od strane nadzornog organa. Izvođač je dužan da ostavi atestnu dokumentaciju usaglašenu sa EN standardima.			
NAPOMENA: Način otvaranja dat je u šemi. Sve mjere provjeriti na licu mjesta !!!			
Razmjera 1:25		List 15	

